

WebHR 統計

一. 一般統計

WebHR 人力資源管理資訊系統 - Internet Explorer

WebHR 人力資源管理資訊系統

測試/教育訓練用版 線上人數: 43

新增表位 工具箱 個人設定 業務指引 小幫手 登出

統計作業

待辦事項

發布日期 [1070423] ~ [1070523] 查詢 明細

主管人員查詢

一般統計	組織編制	任免遷調	獎懲作業	考績作業	差勤管理	統計作業	保險作業	待遇福利	退休撫卹	相片作業	大專以上學校兼免	中等以下學校	訓練進修	出國作業	系統管理	調查表	員額評鑑
學報表						2											
新學報表																	
人事查報																	
大專教職統計																	
高職人事查報																	
國中人事查報																	
員額評鑑																	
統計服務申請																	
組織圖動態查詢																	
人事決策查詢																	
人力資源管理報告																	

個人資料部共有11人尚未檢核或檢核沒有通過

系統公告

公告事項

本單位同仁異動
無異動資料

主管人員查詢

重要訊息:
本系統之個人資料僅供作必要人事資料管理之用,台灣利用本系統之個人資料時,請留意遵守個人資料保護法之相關規定,於使用完畢後,儘速刪除記錄,避免外洩,如有違法致生損害者,本處將依法追究。

一. 一般統計 - 統計查詢及執行

WebHR 人力資源管理資訊系統 - Internet Explorer

WebHR 人力資源管理資訊系統

測試/教育訓練用版 線上人數: 42

林○○(教育訓練用機關01-39999001X 人事室) weblrap: 42

統計作業

一般統計

學級表

薪率報表

人事查報

大專教職統計

高中職人事查報

國中職人事查報

員額評鑑

統計服務申請

組織圖動態查詢

人事決策查詢

人力資源管理報告

統計作業 > 一般統計 > 一般統計批次作業

訊息:

執行 錯誤資料查詢

統計年月 10705

統計機關別 按佔缺機關統計 按實際服務機關統計 按預算機關統計

統計機關範圍 按單一機關統計 按機關及其所屬機關統計 按機關起迄統計 按機關分類統計

機關代碼 39999001X 教育訓練用機關01

覆蓋已經統計的資料

統計人員範圍 職(教)員; 聘用人員; 約僱人員

統計項目 學歷; 年資; 年齡; 官等及性別; 考試情形; 異動資料 (異動資料以統計年月之月初至月底當範圍)

重要訊息:
本系統之個人資料僅供作必要人事資料管理之用。台灣利用本系統之個人資料時，請留意遵守個人資料保護法之相關規定，於使用完畢後，儘速刪除資料，避免外洩，如有違法致生損害，本總處將依法求償。

一. 一般統計 - 資料維護查詢

WebHR 人力資源管理資訊系統 - Internet Explorer

WebHR 人力資源管理資訊系統

測試 / 教育訓練用版 線上人數 : 42

查詢

統計作業

一般統計

季報表

新季報表

人事查報

大專教師統計

高中職人事查報

國中、小人事查報

員額評鑑

統計服務申請

組織圖動態查詢

人事決策查詢

人力資源管理報告

統計作業 > 一般統計 > 一般統計人員資料維護

統計年月: 10705 帶入資料

統計機關別: 按佔缺機關統計 按實際服務機關統計 按預算機關統計

統計機關範圍: 按單一機關統計 按機關及其所屬機關統計 按機關起迄統計 按機關分類統計

機關代碼: 30000001X 教育訓練用機關01

統計人員範圍: 職(教)員(合計) 職(教)員(男) 職(教)員(女) 聘用/約僱(合計) 聘用/約僱(男) 聘用/約僱(女)

身分證號: _____

重要訊息:
本系統之個人資料僅供作必要人事資料管理之用，查詢利用本系統之個人資料時，請留意遵守個人資料保護法之相關規定，於使用完畢後，儘速刪除資料，避免外洩，如有違法致生損害，本處將依法求償。

一. 一般統計 - 資料維護

WebHR 人力資源管理資訊系統 - Internet Explorer

A WebHR 人力資源管理資訊系統

測試 / 教育訓練用版 線上人數: 42

林○○(教育訓練用機關01-399999001X 人事室) webhrap : 44

統計作業 > 一般統計 > 一般統計人員資料維護

訊息: 資料查詢成功! 共 11 筆資料。

回上頁 新增 列印

	身分證號	姓名	職稱	官職等	出生年月日	年資	學歷	考試
編修	A199977019	范○○	幹事	P05	0431108	35	大學	特種考試身心障礙人員考試三等考試
編修	I199987017	鄭○○	教師	450	0390109	41	大學	
編修	M199996014	蔡○○	教師	260	0690115	18	碩士	
編修	O199925018	孫○○	運動教練	170	0720915	8	大學	
編修	Q199963018	林○○	主任	P07	0440630	39	碩士	公務人員高等考試三級考試(學士)
編修	Q199979016	李○○	校長	500	0551015	29	大學	
編修	Q299903014	趙○○	教師	500	0590815	23	碩士	
編修	Q299916011	廖○○	組長	P05	0561015	28	五專	特種考試地方政府公務人員考試三等考試
編修	Q299919012	張○○	幹事	P05	0490715	36	大學	
編修	Q299967018	王○○	會計主任	P09	0380105	39	二專	公務人員高等考試
編修	Q299997016	賴○○	護理師(或護士)	W40	0470415	33	高職	特種考試臺灣省基層公務人員考試丙等考試

重要訊息:
本系統之個人資料僅供作必要人事資料管理之用, 倘有利用本系統之個人資料時, 請留意遵守個人資料保護法之相關規定, 於使用完畢後, 儘速刪除資料, 避免外洩, 如有違法致生損害, 本處將依法求償。

一. 一般統計查詢

- 平均年齡計算
- 以中位數計算
- 以實際年齡計算

A red speech bubble points to the '平均年齡計算' option, containing the text '年齡統計' (Age Statistics).

重要訊息：
本系統之個人資料僅作必要人事資料管理之用，台灣利用本系統之個人資料時，請留意遵守個人資料保護法之相關規定，於使用完畢後，儘速刪除資料，並通知。如有違法發生損害，本總處將依法求償。

一. 一般統計查詢結果

WebHR 人力資源管理資訊系統 - Internet Explorer

WebHR 人力資源管理資訊系統

測試 / 教育訓練用版 線上人數: 42

林○○(教育訓練用帳號01-399999001X 人事室)

webhrap : 44

統計作業時間: 1秒225毫秒(系統處理: 483毫秒)

統計作業

一般統計

手錶表

新季報表

人事查報

大專教頭統計

高中職人事查報

國中大小事查報

員額評選

統計服務申請

組織圖動態查詢

人事決策查詢

人力資源管理報告

訊息:

職等及類別	合計	29以下	30-39	40-49	50-59	60-65	66以上	平均年齡
行政機關-小計	0	0	0	0	0	0	0	0
行政機關-一般行政	0	0	0	0	0	0	0	0
行政機關-衛生醫療	0	0	0	0	0	0	0	0
行政機關-警察	0	0	0	0	0	0	0	0
事業機構-小計	0	0	0	0	0	0	0	0
事業機構-生產	0	0	0	0	0	0	0	0
事業機構-交通	0	0	0	0	0	0	0	0
事業機構-金融	0	0	0	0	0	0	0	0
各級學校	6	0	2	0	1	2	1	52.7
總計	6	0	2	0	1	2	1	52.7
待任	0	0	0	0	0	0	0	0
簡(10職等以上)任	1	0	0	0	1	0	0	51.0
簡(6至9職等)任	3	0	1	0	0	1	1	56.0
簡(1至5職等)任	2	0	1	0	0	1	0	48.5
雇員	0	0	0	0	0	0	0	0
法官及檢察官	0	0	0	0	0	0	0	0

重要訊息:
本系統之個人資料僅供作必要人事資料管理之用，自請利用本系統之個人資料時，請留意遵守個人資料保護法之相關規定，於使用完畢後，儘速刪除資料，避免外洩，如有違法致生損害，本總處將依法求償。

一. 一般統計 - 列印

WebHR 人力資源管理資訊系統 - Internet Explorer

WebHR 人力資源管理資訊系統

測試 / 教育訓練用版 線上人數 : 42

統計作業

一般統計
季報表
季季報表
人事查核
大專教師統計
高中職人事查核
國中小人事查核
員額評選
統計服務申請
組織圖動態查詢
人事決策查詢
人力資源管理報告

統計作業 > 一般統計 > 一般統計資料列印

訊息：
列印

統計年月

統計機關別 按佔缺機關統計 按實際服務機關統計 按預算機關統計

統計機關範圍 按單一機關統計 按機關及其所屬機關統計 按機關起迄統計 按機關分類統計

機關代碼

統計人員範圍 職(教)員(合計) 職(教)員(男) 職(教)員(女)
 聘用/約僱(合計) 聘用/約僱(男) 聘用/約僱(女)
 職(教)員、聘用/約僱(合計) 職(教)員、聘用/約僱(男) 職(教)員、聘用/約僱(女)

統計項目 學歷統計 考試統計 年資統計
 年終統計 晉等性別統計 異動資料統計 (異動統計以統計年月之月初至月底當範圍)

報表類型 Word Excel

重要訊息：
本系統之個人資料僅供作必要人事資料管理之用，台灣利用本系統之個人資料時，請留意遵守個人資料保護法之相關規定，於使用完畢後，儘速刪除資料，避免外洩，如有違法致生損害，本總處將依法求償。

webhrap : 44

一. 一般統計 - 列印報表

CPAS0122R_54.doc [相容模式] - Word

教育訓練用機關01職(教)員(合計)學歷統計報表

資料時間: 107年05月

表二

人 類別及職等	學歷別 數	合計	大專以上				高中(職) (含師範)	國(初)中 以下及其他	備註
			小計	研究所 (所)	大學 (含軍警校有學位者)	專科			
行政機關	小計	0	0	0	0	0	0	0	
	一般行政	0	0	0	0	0	0	0	
	衛生醫療	0	0	0	0	0	0	0	
	警察	0	0	0	0	0	0	0	
事業機構	小計	0	0	0	0	0	0	0	
	生產	0	0	0	0	0	0	0	
	交通	0	0	0	0	0	0	0	
金融	0	0	0	0	0	0	0		
各級學校		11	10	3	5	2	1	0	
總計		11	10	3	5	2	1	0	
特任		0	0	0	0	0	0	0	
簡(10職等以上)任		2	2	1	1	0	0	0	
薦(6至9職等)任		4	4	2	1	0	0	0	
委(1至5職等)任		5	4	0	3	1	1	0	
雇員		0	0	0	0	0	0	0	
法官及檢察官		0	0	0	0	0	0	0	
		0	0	0	0	0	0	0	
		0	0	0	0	0	0	0	

人事主管: (蓋章) 填表人 姓名: (蓋章)
電話:

一. 一般統計排程

WebHR 人力資源管理資訊系統 - Internet Explorer

WebHR 人力資源管理資訊系統

測試 / 教育訓練用版 線上人數 : 42

系統資訊 工具箱 個人設定 業務指引 小幫手 登出

統計作業 > 一般統計 > 一般統計排程查詢

統計作業

一般統計
季報表
新季報表
人事查報
大專教職統計
高中職人事查報
國中人事查報
員額評鑑
統計服務申請
組織圖動態查詢
人事決策查詢
人力資源管理報告

訊息：
查詢

設定日期 1070423 至 1070523

webhrap : 44

重要訊息：
本系統之個人資料僅作必要人事資料管理之用，台灣利用本系統之個人資料時，請留意遵守個人資料保護法之相關規定，於使用完畢後，儘速刪除資料，並向外洩，如對權益發生損害，本總處將依法求償。

二. 統計 - 季報

WebHR 人力資源管理資訊系統 - Internet Explorer

WebHR 人力資源管理資訊系統

測試 / 教育訓練用版 線上人數 : 42

webhrap : 44 (系統處理 : 15毫秒)

統計作業

一般統計
季報表
新季報表
人事查報
大專教職統計
高中職人事查報
國中職人事查報
員額評鑑
統計服務申請
組織圖動態查詢
人事決策查詢
人力資源管理報告

統計作業 > 季報表 > 季報表統計批次作業

訊息：
執行 錯誤資料查詢

統計年別 107

統計季別 第二季(4-6月)

季報表統計批次作業
季報人員資料維護
季報表資料查詢
季報統計資料列印
季報表統計排程查詢

機關範圍 按單一機關統計 按機關及其所屬機關統計 按機關起點統計 按機關分類統計

機關代碼 399999001X 教育訓練用機關01

所屬機關 機關代號 機關名稱

覆蓋已經統計的資料

統計人員範圍 職(教)員；聘用人員；約僱人員

統計項目 學歷；年資；年齡；官等及性別；考試情形；異動資料

重要訊息：
本系統之個人資料僅供作必要人事資料管理之用，台灣利用本系統之個人資料時，請留意遵守個人資料保護法之相關規定，於使用完畢後，儘速刪除資料，避免外洩，如有違法發生損害，本總處將依法求償。

二. 統計 - 季報查詢

The main content area is titled "季報表" and contains the following elements:

- A "查詢" (Query) button, highlighted with a red box.
- Form fields for "統計年別" (107) and "統計季別" (第二季(4-6月)).
- A "帶入資料" (Load Data) button.
- Radio buttons for "按單一機關統計" (selected), "按機關及其所屬機關統計", "按機關起迄統計", and "按機關分類統計".
- Text input fields for "機關代碼" (399999001X) and "教育訓練用機關01".
- Text input fields for "身分證號".

A sidebar on the left lists various report types: 一般統計, 季報表, 新季報表, 人事查核, 大專教職統計, 高中職人事查報, 國中小人事查報, 員額評鑑, 統計服務申請, 組織圖動態查詢, 人事決策查詢, 人力資源管理報告.

At the bottom left, there is a "重要訊息" (Important Message) section with the following text:

重要訊息：
本系統之個人資料僅供作必要人事資料管理之用，查詢利用本系統之個人資料時，請留意遵守個人資料保護法之相關規定，於使用完畢後，儘速刪除資料，避免外洩，如有違法致生損害，本處將依法追究。

一. 統計 - 季報查詢結果

WebHR 人力資源管理資訊系統 - Internet Explorer

WebHR 人力資源管理資訊系統

測試/教育訓練用版 線上人數: 42

統計作業

統計作業 > 季報表 > 季報人員資料查詢

訊息: 資料查詢成功! 共 13 筆資料。

webhrap: 44 總花費時間: 343毫秒(系統處理: 78毫秒)

身分證號	姓名	職稱	官職等	出生年月日	年資	學歷	考試
編修 A199977019	范○○	幹事	P05	0431108	35	大學	特種考試身心障礙人員考試三等考試
編修 I199937017	鄭○○	教師	450	0390109	41	大學	
編修 M199996014	孫○○	教師	260	0690115	18	碩士	
編修 Q199925018	孫○○	運動教練	170	0720915	8	大學	
編修 Q199902015	詹○○	約聘人員	I20	0580815	21	大學	
編修 Q199963018	林○○	主任	P07	0440630	39	碩士	公務人員高等考試三級考試(學士)
編修 Q199979016	李○○	校長	500	0551015	29	大學	
編修 Q299903014	趙○○	教師	500	0590815	23	碩士	
編修 Q299913010	周○○	約聘人員	I20	0411215	22	大學	
編修 Q299916011	廖○○	組長	P05	0561015	28	五專	特種考試地方政府公務人員考試三等考試
編修 Q299919012	張○○	幹事	P05	0490715	36	大學	
編修 Q299967018	王○○	會計主任	P09	0380105	39	二專	公務人員高等考試
編修 Q299997016	賴○○	護理師(或護士)	W40	0470415	33	高職	特種考試臺灣省基層公務人員考試丙等考試

重要訊息:
本系統之個人資料僅供作必要人事資料管理之用, 倘有利用本系統之個人資料時, 請留意遵守個人資料保護法之相關規定, 於使用完畢後, 儘速刪除資料, 避免外洩, 如有違法致生損害, 本處將依法追究。

二. 統計 - 季報查詢

WebHR 人力資源管理資訊系統 - Internet Explorer

WebHR 人力資源管理資訊系統

測試 / 教育訓練用版 線上人數: 42

統計作業 > 季報表 > 季報表資料查詢

查詢

統計年別 [107] 統計季別 [第二季(4-6月)] 帶入資料

統計機關範圍 按單一機關統計 按機關及其所屬機關統計 按機關起迄統計 按機關分類統計

機關代碼 [399999001X] 教育訓練用機關01

所屬機關 機關代號 機關名稱

統計報表類型

- 職等統計
- 年資統計
- 學歷統計
- 異動資料
- 年齡統計
- 增減情形
- 考試統計
- 約聘僱
- 官等性別統計

重要訊息:
本系統之個人資料僅供作必要人事資料管理之用, 台灣利用本系統之個人資料時, 請當遵守個人資料保護法之相關規定, 於使用完畢後, 儘速刪除資料, 避免外洩, 如有違法致生損害, 本處將依法求償。

webhrap : 44
(系統處理: 0毫秒)

二. 統計季報查詢結果

WebHR 人力資源管理資訊系統 - Internet Explorer

WebHR 人力資源管理資訊系統

測試/教育訓練用版 總上人數: 42

統計作業 > 季報表 > 季報表資料查詢

消息:

回上頁 列印

職等及類別	合計	29以下	30-39	40-49	50-59	60-65	66以上	平均年齡
行政機關-小計	0	0	0	0	0	0	0	0
行政機關-一般行政	0	0	0	0	0	0	0	0
行政機關-衛生醫療	0	0	0	0	0	0	0	0
行政機關-警察	0	0	0	0	0	0	0	0
事業機構-小計	0	0	0	0	0	0	0	0
事業機構-生產	0	0	0	0	0	0	0	0
事業機構-交通	0	0	0	0	0	0	0	0
事業機構-金融	0	0	0	0	0	0	0	0
各級學校	11	0	2	1	3	3	2	54.2
總計	11	0	2	1	3	3	2	54.2
約聘	0	0	0	0	0	0	0	0
約僱	0	0	0	0	0	0	0	0

總花費時間: 427毫秒(系統處理: 124毫秒)

webhrap : 44

重要訊息:
本系統之個人資料僅供作必要人事資料管理之用, 倘利用本系統之個人資料時, 請留意遵守個人資料保護法之相關規定, 於使用完畢後, 儘速刪除資料, 避免外洩, 如有違法致生損害, 本處將依法求償。

二. 統計季報查詢

- 統計作業** dropdown menu.
- 訊息:** A red box highlights the "查詢" button.
- 統計年別:** 107
- 統計季別:** 第二季(4-6月) with a "帶入資料" button.
- 統計機關範圍:** 按單一機關統計, 按機關及其所屬機關統計, 按機關起迄統計, 按機關分類統計.
- 機關代碼:** 399999001X | 教育訓練用機關01
- 統計報表類型:** 職等統計, 年資統計, 學歷統計, 異動資料, 年齡統計, 增減情形, 考試統計, 約聘僱, 官等性別統計.

重要訊息:
本系統之個人資料僅供作必要人事資料管理之用，查詢利用本系統之個人資料時，請留意遵守個人資料保護法之相關規定，於使用完畢後，儘速刪除資料，避免外洩，如有違法致生損害，本處將依法追究。

二．統計季報查詢列印

WebHR 人力資源管理資訊系統 - Internet Explorer

WebHR 人力資源管理資訊系統

測試/教育訓練用版 線上人數: 42

統計作業 > 季報表 > 季報表資料查詢

消息: 總花費時間: 554毫秒(系統處理: 78毫秒)

職等及類別	合計	5年以下	6-9年	10-14年	15-19年	20-24年	25-29年	30年以上
行政機關-小計	0	0	0	0	0	0	0	0
行政機關-一般行政	0	0	0	0	0	0	0	0
行政機關-衛生醫療	0	0	0	0	0	0	0	0
行政機關-警察	0	0	0	0	0	0	0	0
事業機構-小計	0	0	0	0	0	0	0	0
事業機構-生產	0	0	0	0	0	0	0	0
事業機構-交通	0	0	0	0	0	0	0	0
事業機構-金融	0	0	0	0	0	0	0	0
各級學校	11	0	1	0	1	1	2	6
總計	11	0	1	0	1	1	2	6
約聘	0	0	0	0	0	0	0	0
約僱	0	0	0	0	0	0	0	0

重要訊息:
本系統之個人資料僅供作必要人事資料管理之用，台灣利用本系統之個人資料時，請當心遵守個人資料保護法之相關規定，於使用完畢後，儘速刪除資料，避免外洩，如有違法致生損害，本處將依法求償。

二. 統計季報列印統計表

表印信件2 (相容模式) - Word

表三
教育訓練用機關 01 年齡統計報表
資料時間：107 年 02 季

類別及職等	年齡別	數	年齡別						平均年齡	備註
			合計	29 以下	30-39	40-49	50-59	60-65		
行政機關	小計	0	0	0	0	0	0	0	0	
	一般行政	0	0	0	0	0	0	0	0	
	衛生醫療	0	0	0	0	0	0	0	0	
事業機構	小計	0	0	0	0	0	0	0	0	
	生產	0	0	0	0	0	0	0	0	
	交通	0	0	0	0	0	0	0	0	
金融	0	0	0	0	0	0	0	0		
各級學校		11	0	2	1	3	3	2	54.2	
總計		11	0	2	1	3	3	2	54.2	
約聘		0	0	0	0	0	0	0	0	
約僱		0	0	0	0	0	0	0	0	

人事主管： (蓋章) 填表人 姓名： (蓋章)
電話：

二. 統計季報排程

WebHR 人力資源管理資訊系統 - Internet Explorer

WebHR 人力資源管理資訊系統

測試 / 教育訓練用版 線上人數: 42

統計作業

統計作業 > 季報表 > 季報表統計排程查詢

消息:

查詢

設定日期 1070423 至 1070523

一般統計
季報表
新季報表
人事查報
大專教職統計
高中職人事查報
國中小人事查報
員額評選
統計服務申請
組織圖動態查詢
人事決策查詢
人力資源管理報告

重要訊息:
本系統之個人資料僅供作必要人事資料管理之用，倘利用本系統之個人資料時，請留意遵守個人資料保護法之相關規定，於使用完畢後，儘速刪除資料，避免外洩，如有違法致生損害，本處將依法追究。

webhrap : 44

三. 新季報表

WebHR 人力資源管理資訊系統 - Internet Explorer

WebHR 人力資源管理資訊系統

測試 / 教育訓練用版 線上人數 : 42

新增快捷 工具箱 個人設定 業務指引 小幫手 登出

統計作業 > 新季報表 > 新季報表統計批次作業

執行 錯誤資料查詢

統計年別 107 統計季別 第三季(7-9月)

統計機關範圍 按單一機關統計 按機關及其所屬機關統計 按機關起迄統計 按機關分類統計

機關代碼 399999001X 教育訓練用機關01

覆蓋已經統計的資料

統計人員範圍 職教員; 聘用人員; 約僱人員

統計項目 學歷; 年資; 年齡; 官等及性別; 考試情形; 異動資料

webhrap : 44
總花費時間 : 2秒960毫秒(系統處理 : 78毫秒)

重要訊息:
本系統之個人資料僅供作必要人事資料管理之用, 台灣利用本系統之個人資料時, 請當心遵守個人資料保護法之相關規定, 於使用完畢後, 儘速刪除資料, 避免外洩, 如有違法致生損害, 本處將依法求償。

三. 新季報表查詢

- 統計年別: 107
- 統計季別: [第三季(7-9月)]
- 帶入資料: []
- 統計機關範圍: 按單一機關統計 按機關及其所屬機關統計 按機關起迄統計 按機關分類統計
- 機關代碼: 399999001X
- 身分證號: []

On the left side, there is a sidebar menu with options like "一般統計", "季報表", "新季報表", "人事查核", "大專教職統計", "高中職人事查核", "國中大小人事查核", "員額評鑑", "統計服務申請", "組織圖動態查詢", "人事決策查詢", and "人力資源管理報告".

At the bottom left, there is a "重要訊息" (Important Message) section with the following text:

重要訊息:
本系統之個人資料僅供作必要人事資料管理之用, 台灣利用本系統之個人資料時, 請留意遵守個人資料保護法之相關規定, 於使用完畢後, 儘速刪除資料, 避免外洩, 如有違法致生損害, 本總處將依法求償。

三. 新季報表查詢類型

WebHR 人力資源管理資訊系統 - Internet Explorer

統計作業 > 新季報表 > 新季報表資料查詢

統計作業

一般統計
季報表
新季報表
人事查報
大專教師統計
高中職人事查報
國中大小事查報
員額評鑑
統計服務申請
組團團齡查詢
人事決策查詢
人力資源管理報告

統計年別 107 統計季別 第三季(7-9月) 帶入資料

統計機關範圍 按單一機關統計 按機關及其所屬機關統計 按機關起迄統計 按機關分類統計

機關代碼 399999001X 教育訓練用機關01

統計報表類型

- 職等統計
- 學歷統計
- 年齡統計
- 考績統計
- 官等性別統計
- 年資統計
- 異動資料
- 增減情形
- 約聘僱

重要訊息：
本系統之個人資料僅供作必要人事資料管理之用，台灣利用本系統之個人資料時，請當遵守個人資料保護法之相關規定，於使用完畢後，儘速刪除資料，避免外洩，如有違法致生損害，本處將依法求償。

webhrap : 44
總花費時間：905毫秒(系統處理：0毫秒)

三. 新季報表查詢結果

WebHR 人力資源管理資訊系統 - Internet Explorer

WebHR 人力資源管理資訊系統

測試 / 教育訓練用版 線上人數: 42

林○○(教育訓練用帳號01-399999001X 人事室)

webhrap : 44

總花費時間: 757毫秒(系統處理: 78毫秒)

統計作業

一般統計

季報表

新季報表

人事查報

大專教職統計

高中職人事查報

國中職人事查報

員額評鑑

統計服務申請

組織圖動態查詢

人事決策查詢

人力資源管理報告

訊息:

職等及類別	合計	5年以下	6-9年	10-14年	15-19年	20-24年	25-29年	30年以上
行政機關-小計	0	0	0	0	0	0	0	0
行政機關-一般行政	0	0	0	0	0	0	0	0
行政機關-衛生醫療	0	0	0	0	0	0	0	0
行政機關-警察	0	0	0	0	0	0	0	0
事業機構-小計	0	0	0	0	0	0	0	0
事業機構-生產	0	0	0	0	0	0	0	0
事業機構-交通	0	0	0	0	0	0	0	0
事業機構-金融	0	0	0	0	0	0	0	0
各級學校	11	0	1	0	1	1	1	7
總計	11	0	1	0	1	1	1	7
特任	0	0	0	0	0	0	0	0
民選首長	0	0	0	0	0	0	0	0
比照簡任	0	0	0	0	0	0	0	0
簡任(派)	0	0	0	0	0	0	0	0
薦任(派)	2	0	0	0	0	0	0	2
委任(派)	4	0	1	0	0	0	1	2
聘任人員	0	0	0	0	0	0	0	0
警事人員	1	0	0	0	0	0	0	1
教師	4	0	0	0	1	1	0	2
雇員	0	0	0	0	0	0	0	0
警察-簡任(派)	0	0	0	0	0	0	0	0
警察-薦任(派)	0	0	0	0	0	0	0	0
警察-委任(派)	0	0	0	0	0	0	0	0
法警-薦任(派)	0	0	0	0	0	0	0	0
法警-委任(派)	0	0	0	0	0	0	0	0
法官及檢察官	0	0	0	0	0	0	0	0

重要訊息:
本系統之個人資料僅供作必要人事資料管理之用，自請利用本系統之個人資料時，請留意遵守個人資料保護法之相關規定，於使用完畢後，儘速刪除資料，避免外洩，如有違法致生損害，本處將依法追究。

三. 新季報表列印

WebHR 人力資源管理資訊系統 - Internet Explorer

統計作業

統計年別 107 統計季別 第三季(7-9月) 帶入資料

統計機關範圍 按單一機關統計 按機關及其所屬機關統計 按機關起迄統計 按機關分類統計

機關代碼 399999001X 機關名稱 教育訓練用機關01

統計項目 職等統計 學歷統計 年資統計
 考績統計 官等性別統計 年資統計
 異動資料 增減情形 約聘僱

報表類型 Excel

列印

重要訊息：
本系統之個人資料僅供作必要人事資料管理之用，台灣利用本系統之個人資料時，請留意遵守個人資料保護法之相關規定，於使用完畢後，儘速刪除資料，避免外洩，如有違法致生損害，本總處將依法求償。

三. 新季報表統計

CPAS0430R-3A_33.xls [相冊模式] - Excel

教育訓練用機關01107年03季年齡統計新季報表

教育訓練用機關01107年03季年齡統計新季報表															
人	年齡別	合計	19以下	20-24	25-29	30-34	35-39	40-44	45-49	50-54	55-59	60-64	65以上	平均年齡	備註
類別及職等															
行政	小計	0	0	0	0	0	0	0	0	0	0	0	0	0.0	
行政	一般行政	0	0	0	0	0	0	0	0	0	0	0	0	0.0	
行政	衛生醫療	0	0	0	0	0	0	0	0	0	0	0	0	0.0	
警政	小計	0	0	0	0	0	0	0	0	0	0	0	0	0.0	
警政	警政	0	0	0	0	0	0	0	0	0	0	0	0	0.0	
警政	小計	0	0	0	0	0	0	0	0	0	0	0	0	0.0	
警政	生產	0	0	0	0	0	0	0	0	0	0	0	0	0.0	
警政	交通	0	0	0	0	0	0	0	0	0	0	0	0	0.0	
警政	金融	0	0	0	0	0	0	0	0	0	0	0	0	0.0	
警政	各級學校	11	0	0	0	1	1	0	1	2	1	3	2	53.9	
警政	總計	11	0	0	0	1	1	0	1	2	1	3	2	53.9	
警政	特任	0	0	0	0	0	0	0	0	0	0	0	0	0.0	
警政	民選首長	0	0	0	0	0	0	0	0	0	0	0	0	0.0	
警政	比照簡任	0	0	0	0	0	0	0	0	0	0	0	0	0.0	
警政	簡任(派)	0	0	0	0	0	0	0	0	0	0	0	0	0.0	
警政	薦任(派)	2	0	0	0	0	0	0	0	0	0	1	1	63.5	
警政	委任(派)	4	0	0	0	1	0	0	0	1	1	1	0	50.8	
警政	轉任人員	0	0	0	0	0	0	0	0	0	0	0	0	0.0	
警政	警事人員	1	0	0	0	0	0	0	0	0	0	1	0	62.0	
警政	教師	4	0	0	0	0	1	0	1	1	0	0	1	50.2	
警政	農事	0	0	0	0	0	0	0	0	0	0	0	0	0.0	
警政	警政-特任	0	0	0	0	0	0	0	0	0	0	0	0	0.0	
警政	警政-薦任	0	0	0	0	0	0	0	0	0	0	0	0	0.0	
警政	警政-委任	0	0	0	0	0	0	0	0	0	0	0	0	0.0	
警政	法警-薦任	0	0	0	0	0	0	0	0	0	0	0	0	0.0	
警政	法警-委任	0	0	0	0	0	0	0	0	0	0	0	0	0.0	
警政	法官及檢察官	0	0	0	0	0	0	0	0	0	0	0	0	0.0	
警政	總計	11	0	0	0	1	1	0	1	2	1	3	2		

四. 人事查報

WebHR 人力資源管理資訊系統 - Internet Explorer

統計作業

統計作業 > 人事查報 > 人事查報統計批次作業

消息：

執行 錯誤資料查詢

統計年度 106

統計機關範圍 按單一機關統計 按機關分類統計 按機關及其所屬機關統計(僅供縣市查報使用)

機關分類 學校

機關名稱	機關代號	機關名稱
399999001X		教育訓練用機關01

覆蓋已經統計的資料

統計人員範圍 正式職員

統計項目 機關數及總人數；教育程度；年齡；考試情形；年資
異動狀況；退休資遣撫卹；獎懲狀況；訓練進修狀況；官等職等

重要訊息：
本系統之個人資料僅供必要人事資料管理之用，自當利用本系統之個人資料時，請留意遵守個人資料保護法之相關規定，於使用完畢後，儘速刪除記錄，避免外洩，如有違法致生損害，本處將依法追究。

四. 人事查報 (年度) - 查詢

- 統計機關範圍: 按單一機關統計 按機關分類統計 按機關起迄統計 按機關及其所屬機關統計(僅供縣市查報使用)
- 機關代碼: 399999001X (Education Department)
- 身分館號: [Empty]
- 統計年別: 106 (Selected)
- Buttons: 查詢 (highlighted with a red box), 帶入資料

On the left side, there is a navigation menu with the following items:

- 統計作業
- 一般統計
- 季報表
- 季季報表
- 人事查報
- 大專教職統計
- 高中職人事查報
- 國中小人事查報
- 員額評鑑
- 統計服務申請
- 組織圖動態查詢
- 人事決策查詢
- 人力資源管理報告

At the bottom left, there is a "重要訊息" (Important Message) section with the following text:

重要訊息：
本系統之個人資料僅供作必要人事資料管理之用，台灣利用本系統之個人資料時，請留意遵守個人資料保護法之相關規定，於使用完畢後，儘速刪除資料，避免外洩。如有違法致生損害，本總處將依法求償。

四. 人事查報結果

WebHR 人力資源管理資訊系統 - Internet Explorer

WebHR 人力資源管理資訊系統

測試/教育訓練用版 線上人數: 42

林○○(教育訓練用機關01-399999001X 人事室) webhrap: 44

統計作業

統計作業 > 人事查報 > 人事查報人員資料維護

訊息: 資料查詢成功! 共 11 筆資料。

總花費時間: 301 毫秒(系統處理: 15 毫秒)

身分證號	姓名	職稱	官職等	出生年月日	年資	學歷	考試
編修 A199977019	范○○	幹事	P05	0431108	35	大學	特種考試身心障礙人員考試三等考試
編修 I199937017	鄭○○	教師	450	0390109	41	大學	
編修 M199996014	蔡○○	教師	260	0690115	18	碩士	
編修 O199925018	孫○○	運動教練	170	0720915	8	大學	
編修 Q199963018	林○○	主任	P07	0440630	38	碩士	公務人員高等考試三級考試(學士)
編修 Q199979016	李○○	校長	500	0551015	29	大學	
編修 Q299903014	趙○○	教師	500	0590815	23	碩士	
編修 Q299916011	廖○○	組長	P05	0561015	28	五專	特種考試地方政府公務人員考試三等考試
編修 Q299919012	張○○	幹事	P05	0490715	36	大學	
編修 Q299967018	王○○	會計主任	P09	0380105	38	二專	公務人員高等考試
編修 Q299997016	賴○○	護理師(或護士)	W40	0470415	32	高職	特種考試臺灣省基層公務人員考試丙等考試

重要訊息:
本系統之個人資料僅供作必要人事資料管理之用,台灣利用本系統之個人資料時,請留意遵守個人資料保護法之相關規定,於使用完畢後,儘速刪除資料,避免外洩。如有違法致生損害,本總處將依法求償。

四. 人事查報 - 列印

WebHR 人力資源管理資訊系統 - Internet Explorer

統計作業

一般統計
季報表
新季排表
人事查報
大專教職統計
高中職人事查報
國中大小事查報
長副評鑑
統計服務申請
組織圖動態查詢
人事決策查詢
人力資源管理報告

WebHR 人力資源管理資訊系統

測試 / 教育訓練用版 總上人數 : 42

列印

統計年別 106 帶入資料

統計機關範圍 按單一機關統計 按機關分類統計 按機關起迄統計 按機關及其所屬機關統計(僅供縣市查報使用)

機關代碼 399999001X 教育訓練用機關01

統計項目 機關數及總人數 教育程度 年齡統計
 年資統計 考試情形 異動狀況
 退休資遣撫卹 獎懲狀況 訓練進修狀況
 人事人員 人事查報表目錄

報表類型 Word Excel

總花費時間：437毫秒(系統處理：156毫秒)

重要訊息：
本系統之個人資料僅供作必要人事資料管理之用，台灣利用本系統之個人資料時，請留意遵守個人資料保護法之相關規定，於使用完畢後，儘速刪除資料，避免外洩，如有違法致生損害，本總處將依法求償。

四. 人事查報圖表

CPAS0522R5_392.doc [相容模式] - Word

表 5-1 機關數及員工總人數
中華民國 106 年年底

一、現有機關數 1 個。

二、正式職員銓敘狀況

單位：人

項目別	總計 (1)	簡薦委任(派)人員					校長及教師 (7)
		小計 (2)	簡任(派) (3)	薦任(派) (4)	委任(派) (5)	雇員 (6)	
(1)總計	11	6	0	2	4	0	5
(2)已銓敘	2	2	0	1	1		
(3)尚未銓敘	4	4	0	1	3		
(4)不必銓敘	5	0	0	0	0	0	5

三、其他人員數

單位：人

人員類別	技 工 (1)	工 友 (2)	駐衛警察 (3)	聘用人員 (4)	約僱人員 (5)
(1)現有人數	0	0	0	0	0

填表說明：1. 機關係指具有 1.獨立編制 2.獨立預算 3.依法設置 4.對外行文之機關。
2. 已銓敘係指公務人員之任用資格已經銓敘部銓敘審定。
3. 尚未銓敘係指公務人員之任用資格應經銓敘部銓敘審定而尚未辦理銓審或送審中。
4. 不必銓敘係指公務人員之任用資格尚毋須送銓敘部銓敘審定。
5. 民意代表係指國民大會代表、立法委員、省(市)會議議員、縣(市)會議議員、鄉鎮(市)民代表等。
6. 技工係指依「事務管理規則」僱用之編制內非生產性之技術工友(含駕駛)。

四. 人事查詢排程

The main content area is titled "統計作業 > 人事查報 > 人事查報統計排程查詢". It features a "統計作業" dropdown menu and a "查詢" button. The "設定日期" (Set Date) field is set to "1070423" to "1070523".

The left sidebar contains a menu with the following items: "一般統計", "季報表", "新季報表", "人事查報", "大專教職統計", "高中職人事查報", "國中小人事查報", "員額評選", "統計服務申請", "組織圖動態查詢", "人事決策查詢", and "人力資源管理報告".

At the bottom left, there is a "重要訊息" (Important Message) section with the following text: "本系統之個人資料僅供作必要人事資料管理之用，倘有利用本系統之個人資料時，請留意遵守個人資料保護法之相關規定，於使用完畢後，儘速刪除資料，避免外洩，如有違法致生損害，本處將依法追究。"

五. 大專教師統計

WebHR 人力資源管理資訊系統 - Internet Explorer

線上人數: 1005

WebHR-Web11: 51

總花費時間: 5秒535毫秒(系統處理: 3秒)

統計作業 > 大專教師統計 > 大專教師統計執行作業

請注意:

統計學年度 [106]

教育部學校代碼

統計截止日期 [1231]

統計執行範圍 按單一機關統計

機關代碼 [A095L0000Q] 國立高雄師範大學

覆蓋已經統計的資料

統計項目 科系別專兼任教師及助教人數統計;專兼任教師及助教人數統計;

重要訊息:
本系統之個人資料僅供作必要人事資料管理之用,台灣利用本系統之個人資料時,將會遵守個人資料保護法之相關規定,於使用完畢後,儘速刪除資料,避免外洩,如有違法致生損害,本總處將依法求償。

五. 大專教師統計

WebHR 人力資源管理資訊系統 - Internet Explorer

WebHR 人力資源管理資訊系統

線上人數: 1005

常用工具: 常用工具、個人設定、業務指引、小幫手、登出

WebHR-Web11: 51

總花費時間: 241毫秒(系統處理: 109毫秒)

統計作業 > 大專教師統計 > 大專教師人員資料維護

訊息: 資料查詢成功! 共 307 筆資料。

回上頁 新增

身分證號	姓名	職稱	出生年月日	學歷	資格審定	專兼任別
編修	任家弘	副研究員	0580503	70	3	1
編修	盧信彰	助理程式設計師	0510124	70	3	1
編修	吳達貴	校長	0451106	70	1	1
編修	鄭伯璜	教授	0531217	70	1	1
編修	黃建文	教授	0550101	70	1	1
編修	張玉珍	教授	0570112	70	1	1
編修	黃世巨	教授	0440301	70	1	1
編修	唐硯漁	教授	0560809	70	1	1
編修	徐耀輝	教授	0510812	60	1	1
編修	曾榮梅	教授	0531208	70	1	1
編修	林漢裕	教授	0590113	70	1	1
編修	游美惠	教授	0541006	70	1	1
編修	林玄良	教授	0601225	70	1	1
編修	任中元	教授	0550705	70	1	1
編修	林素貞	教授	0480204	70	1	1

1 2 3 4 5 6 7 8 9 10 ...

重要訊息:
本系統之個人資料僅供作必要人事資料管理之用, 台灣利用本系統之個人資料時, 請留意遵守個人資料保護法之相關規定, 於使用完畢後, 儘速刪除紀錄, 避免外洩, 如有違法致生損害, 本處將依法追究。

五. 大專教師統計列印

WebHR 人力資源管理資訊系統 - Internet Explorer

WebHR 人力資源管理資訊系統

線上人數: 1005

WebHR-Web11: 31

總花費時間: 269毫秒(系統處理: 156毫秒)

統計作業 > 大專教師統計 > 大專教師統計資料查詢

統計作業

一般統計
季報表
新學報表
人事彙報
大專教師統計
統計服務申請
組織動態查詢
人事決策查詢
人力資源管理報告

訊息:

回上頁 列印

項目別	專(總計)(1)	計(男)(2)	計(女)(3)	教授(男)(4)	教授(女)(5)	副教授(男)(6)	副教授(女)(7)	助理教授(男)(8)	助理教授(女)(9)	講師(男)(10)	講師(女)(11)	其他教師(男)(12)	其他教師(女)(13)	兼(總計)(14)	計(男)(15)	計(女)(16)	教授(男)(17)	教授(女)(18)	副教授(男)(19)	副教授(女)(20)	兼任助理教授(男)(21)	兼任助理教授(女)(22)	兼任講師(男)(23)	兼任講師(女)(24)	兼任其他教師(男)(25)	兼任其他教師(女)(26)	助教(計)(27)	助教(男)(28)	助教(女)(29)
(1)院系(科)所別合計	308	181	127	91	42	62	45	20	21	0	1	2	2	0	0	0	0	0	0	0	0	0	0	0	0	0	0	0	0
文化藝術學系	0	0	0	0	0	0	0	0	0	0	0	0	0	0	0	0	0	0	0	0	0	0	0	0	0	0	0	0	
資訊傳播設計	0	0	0	0	0	0	0	0	0	0	0	0	0	0	0	0	0	0	0	0	0	0	0	0	0	0	0	0	
外國語文學系	0	0	0	0	0	0	0	0	0	0	0	0	0	0	0	0	0	0	0	0	0	0	0	0	0	0	0	0	
校長	1	1	0	1	0	0	0	0	0	0	0	0	0	0	0	0	0	0	0	0	0	0	0	0	0	0	0	0	
其他	307	180	127	90	42	62	45	20	21	0	1	2	2	0	0	0	0	0	0	0	0	0	0	0	0	0	0	0	

重要訊息:
本系統之個人資料僅供作必要人事資料管理之用,台灣利用本系統之個人資料時,將會遵守個人資料保護法之相關規定,於使用完畢後,儘速刪除資料,避免外洩,如有違法致生損害,本總處將依法求償。

五. 大專教師統計

CPAS0730R1_788 [相容模式] - Microsoft Word

學校代號：A091L000Q
學校名稱：國立高雄師範大學
日課學部：...

學年度：中華民國106年學年度
學年截止：中華民國106年10月31日

表 1-1 科系別專任教授及助教人數統計

院系(科)別	專任教授														專任助教													
	總計	男	女	國	外	專	任	正	高	助	特	兼	總計	男	女	國	外	專	任	正	高	助	特	兼				
教育學系	309	181	128	91	42	82	43	20	21	0	1	2	2	0	0	0	0	0	0	0	0	0	0	0				
社會工作學系	0	0	0	0	0	0	0	0	0	0	0	0	0	0	0	0	0	0	0	0	0	0	0	0				
教育心理學系	0	0	0	0	0	0	0	0	0	0	0	0	0	0	0	0	0	0	0	0	0	0	0	0				
教育諮商學系	0	0	0	0	0	0	0	0	0	0	0	0	0	0	0	0	0	0	0	0	0	0	0	0				
特約	1	1	1	1	1	1	1	1	1	1	1	1	1	1	1	1	1	1	1	1	1	1	1	1				
合計	309	181	128	91	42	82	43	20	21	0	1	2	2	0	0	0	0	0	0	0	0	0	0	0				
...			

校(院)長： 人事室主任： 審計室主任： 審核： 審核： 審核： 中華民國 年 月 日編報。

備註說明：1. 本表以各院(科)別專任教授與表 1-2 之院(系)別、學部別、資格審定別各欄之合計數統計。
2. 院(系)別別名統計應在各院(系)別別名一併列，應填列教授及助理教授應填列別，並填入「其他教授」欄。
3. 其他教授應指不具教授、副教授、講師、助教等名義之教授而言；包括專任教授、兼職教授(兼理科系主任之教授併填入該系科內)、技術教授.....等。
4. 實際應填行數應填至表上學校日課學部之總數，不編碼者有缺項應填行為。
5. 本表編製一式二份，一份送教育部統計處，一份存校備查。

頁碼: 1 / 1 | 字數: 634 | 中文(台灣) | 插入 | 75%

六. 統計服務申請

WebHR 人力資源管理資訊系統 - Internet Explorer

線上人數: 1005

常用流程 工具箱 個人設定 業務指引 小幫手 登出

WebHR-Web11: 51

總花費時間: 92毫秒(系統處理: 15毫秒)

統計作業 > 統計服務申請 > 統計服務申請

統計作業

訊息: 查詢 新增

申請機關: A095L0000Q 國立高雄師範大學

申請日期: [] 至 []

申請人姓名: [] 申請理由: []

狀態: 未報送 已報送 已層轉 已核准 已受理 已結案 退回

狀態	作業機關	申請時間	申請機關	申請人姓名	申請理由
----	------	------	------	-------	------

統計服務申請
待審核作業
統計服務申請資料下載
統計報表

重要訊息:
本系統之個人資料僅供作必要人事資料管理之用, 台灣利用本系統之個人資料時, 將會遵守個人資料保護法之相關規定, 於使用完畢後, 儘速刪除資料, 避免外洩, 如有違法致生損害, 本處應依法求償。

六. 統計服務申請

WebHR 人力資源管理資訊系統 - Internet Explorer

WebHR 人力資源管理資訊系統

線上人數：1005

常用工具：常用工具、登入設定、業務指引、小幫手、登出

羅國光(國立高雄師範大學-A095L0000Q 人事室)

WebHR-Web11: 51

總花費時間：103毫秒(系統處理：0毫秒)

統計作業 > 統計服務申請 > 統計服務申請

訊息：

申請機關 國立高雄師範大學

申請人姓名 羅國光 申請日期

連絡電話 07 - 7172930 # 1471 電子郵件 s4168@ncku.edu.tw

申請理由
(請詳細說明需求欄位及條件等)

需求描述

含個資

密碼設定

再確認密碼

作業機關 國立高雄師範大學

重要訊息：
本系統之個人資料僅供作必要人事資料管理之用，台灣利用本系統之個人資料時，將會遵守個人資料保護法之相關規定，於使用完畢後，僅能刪除剩餘，避免外洩，如有違法致生損害，本總處將依法求償。

六. 統計服務申請

WebHR 人力資源管理資訊系統 - Internet Explorer

WebHR 人力資源管理資訊系統

線上人數：1005

常用工具：常用工具、個人設定、常用指引、小幫手、退出

國立高雄師範大學-A095L0000Q 人事室

WebHR-Web11: 51

統計作業 > 統計服務申請 > 統計服務申請資料下載

訊息：資料查詢成功！共 1 筆資料。

[查詢](#)

申請日期: [1070423] 至 [1070523]

申請機關: []

申請人姓名: [] 申請理由: []

申請單	臺北市府人事處	107/05/08 18:50	林欣柔	為了解於臺北市工作之公教人員人數，煩請協助提供中央各機關現職人數資料

重要訊息：
本系統之個人資料僅供作必要人事資料管理之用，台灣利用本系統之個人資料時，將會遵守個人資料保護法之相關規定，於使用完畢後，儘速刪除資料，避免外洩，如有違法致生損害，本處應將依法追究。

六. 統計服務申請理由

WebHR 人力資源管理資訊系統 -- 網頁對談

WebHR 人力資源管理資訊系統

統計作業 > 統計服務申請 > 統計服務申請資料下載 > 統計服務申請

WebHR-Web11 : 53
總花費時間 : 251 毫秒

訊息 :

回上頁 附件上傳 列印 流程查詢

申請機關 臺北市政府人事處

申請人姓名 林欣柔 申請日期 107/05/08 18:50 結束

連絡電話 02 - 27287732 # 7732 電子郵件 dgp-a610@mail.taipei.gov.tw

申請理由 為了解於臺北市工作之公教人員人數，煩請協助提供中央各機關現職人數資料
(請詳細說明需求權位及條件等)

需求描述 為了解於臺北市工作之公教人員人數，煩請協助提供中央各機關現職人數與機關地址資料。
需求資料格式如附檔，請依機關分別統計，並區分編制內職員、駐外人員、約聘僱、駐衛警、職工與其他。

含個資

密碼設定 27287732

再確認密碼 27287732

作業機關 臺北市政府人事處

六. 統計服務申請流程

WebHR 人力資源管理資訊系統 -- 網頁對聯

統計作業 > 統計服務申請 > 統計服務申請資料下載 > 統計服務申請 > 統計服務申請流程查詢

WebHR-Web11 : 53
總花費時間 : 998 毫秒

訊息：資料查詢成功！共 3 筆資料。

[回上頁](#)

申請機關 **臺北市府人事處**
申請人姓名 **林欣柔**
申請理由 為了瞭解臺北市工作之公務人員人數，申請統計提供由由各機關現職人數資料

審核時間	審核結果	審核機關	審核人員	說明
107/05/09 16:06	結案	行政院人事行政總處		
107/05/09 16:06	受理	行政院人事行政總處		
107/05/08 18:50	核准	臺北市府人事處	林欣柔	

七. 組織圖動態

WebHR 人力資源管理資訊系統 - Internet Explorer

線上人數：1005

WebHR 人力資源管理資訊系統

常用工具
常用工具
個人設定
常用指引
小幫手
登出

統計作業 > 統計服務申請 > 統計報表

統計作業

一般統計
季報表
新學報表
人事彙報
大專教師統計
統計服務申請
組織圖動態查詢
人事決策查詢
人力資源管理報告

訊息：
列印

申請年月 至

申請機關

本機關 本機關暨所屬機關

申請人

報表種類
 各機關申請統計表
 各機關申請明細表

重要訊息：
本系統之個人資料僅供作必要人事資料管理之用，台灣利用本系統之個人資料時，將會遵守個人資料保護法之相關規定，於使用完畢後，儘速刪除資料，避免外洩，如有違法致生損害，本總處將依法求償。

WebHR-Web11 : 51

七. 組織圖動態

WebHR 人力資源管理資訊系統 - Internet Explorer

WebHR 人力資源管理資訊系統

線上人數: 1005

常用工具: 常用工具、個人設定、業務指引、小幫手、退出

WebHR-Web11: 51

總花費時間: 807毫秒(系統處理: 705毫秒)

統計作業 > 組織圖動態查詢 > 編制機關員額查詢

訊息: 資料查詢成功! 共 8 筆資料。

查詢

機關代碼

三級機關

機關	機關名稱	員額類別	本機關(不含所屬)				本機關及所屬			
			編制員額	預算員額	現有員額	缺額	編制員額	預算員額	現有員額	缺額
A095L0000Q 國立高雄師範大學	附屬	職員	115	116	105	11	134	135	124	11
		聘用	0	0	0	0	0	0	0	0
		約僱	0	0	0	0	0	0	0	0
		臨時	0	0	0	0	0	0	0	0

重要訊息:
本系統之個人資料僅供作必要人事資料管理之用,台灣利用本系統之個人資料時,將會遵守個人資料保護法之相關規定,於使用完畢後,儘速刪除銷毀,避免外洩,如有違法致生損害,本總處將依法求償。

七. 組織動態圖各單位員額

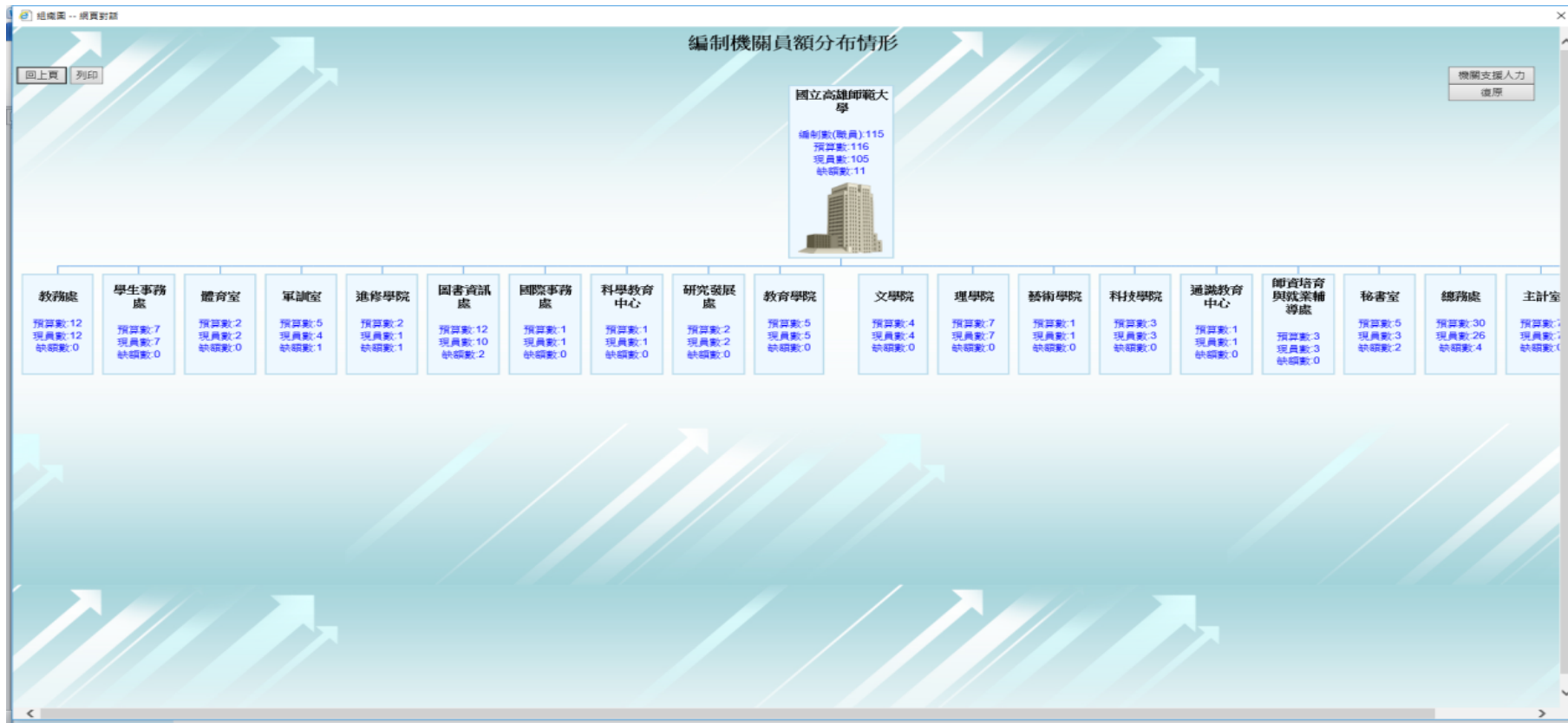

七. 組織動態圖預算員額

WebHR 人力資源管理資訊系統 - Internet Explorer

WebHR 人力資源管理資訊系統

線上人數: 1005

常用表單 工具箱 個人設定 業務指引 小幫手 登出

WebHR-Web11: 51

統計作業 > 組織動態查詢 > 預算機關員額查詢

統計作業

一般統計
季報表
新季報表
人事查報
大專教師統計
統計服務申請
組織動態查詢
人事決策查詢
人力資源管理報告

查詢

機關代碼

三級機關

機關代碼	機關	機關名稱	預算機關名稱	編制員額	預算員額	現有員額	缺額
明細	A095L0000Q	國立高雄師範大學	國立高雄師範大學	116	116	105	11

四級機關

重要訊息:
本系統之個人資料僅供作必要人事資料管理之用, 台灣利用本系統之個人資料時, 請留意遵守個人資料保護法之相關規定, 於使用完畢後, 儘速刪除資料, 避免外洩, 如有違法致生損害, 本總處將依法求償。

總花費時間: 447毫秒(系統處理: 343毫秒)

七. 組織動態圖預算員額分布

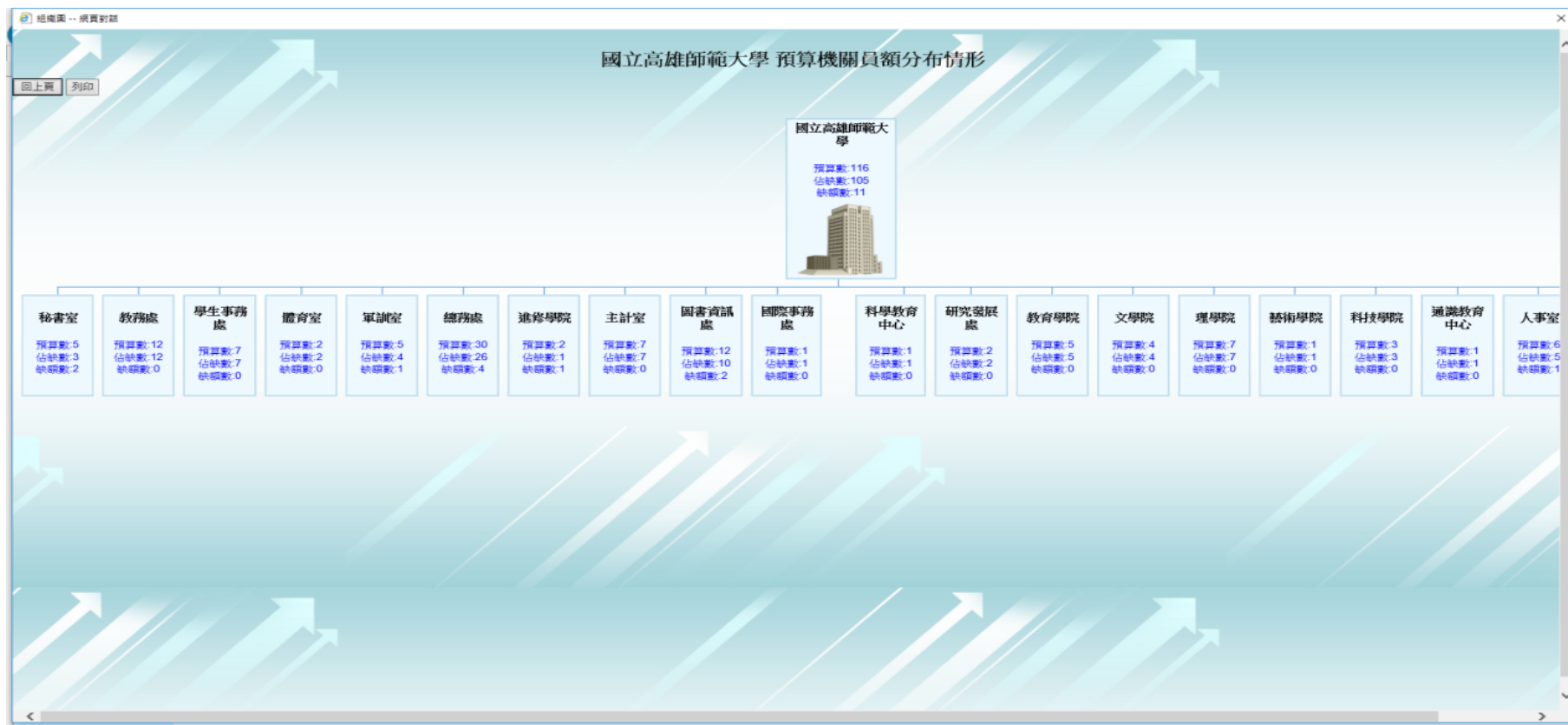

七. 組織動態圖員額數

WebHR 人力資源管理資訊系統 - Internet Explorer

WebHR 人力資源管理資訊系統

線上人數：1005

常用表單 工具箱 個人設定 業務指引 小幫手 登出

WebHR-Web11: 31

統計作業 > 組織動態查詢 > 彈性條件分布查詢

統計作業

一般統計
季報表
新季報表
人事查報
大專教師統計
統計服務申請
組織動態查詢
人事決策查詢
人力資源管理報告

訊息：

查詢

讀取範本 儲存至既有範本 儲存至新範本

條件類別 主管級別 [v] [x]
(每種類別 最多5項) 加入條件 清除條件

查詢條件

機關代碼 [] []

三級機關

	機關	機關名稱	本機關(不含所屬) 人數	本機關及所屬 人數
明細	A095L0000Q	國立高雄師範大學	428	539

四級機關

重要訊息：
本系統之個人資料僅供作必要人事資料管理之用，台灣利用本系統之個人資料時，請留意遵守個人資料保護法之相關規定，於使用完畢後，儘速刪除資料，避免外洩，如有違法致生損害，本處將依法追究。

七. 組織動態圖員額數分布

七. 組織動態圖 - 職缺人數

WebHR 人力資源管理資訊系統 - Internet Explorer

線上人數: 1005

WebHR-Web11: 41

統計作業 > 人事決策查詢 > 職缺動態狀況

訊息:

繪製 錯誤資料查詢

(說明: 請使用IE 9.0以上版本之瀏覽器)

未選單位 已選單位

單位

AA 校長室
AB 秘書室
B 教務處
C 學生事務處
CD 體育室
CDIL 教學發展中心
CG 軍訓室

各機關人員現居住所與機關地址關係
機關人員現居住所與機關地址關係
職缺動態狀況
機關人員調動情況

重要訊息:
本系統之個人資料僅供作必要人事資料管理之用, 台灣利用本系統之個人資料時, 請留意遵守個人資料保護法之相關規定, 於使用完畢後, 儘速刪除資料, 避免外洩, 如有違法致生損害, 本總處將依法求償。

七. 組織圖動態 - 職缺流動圖

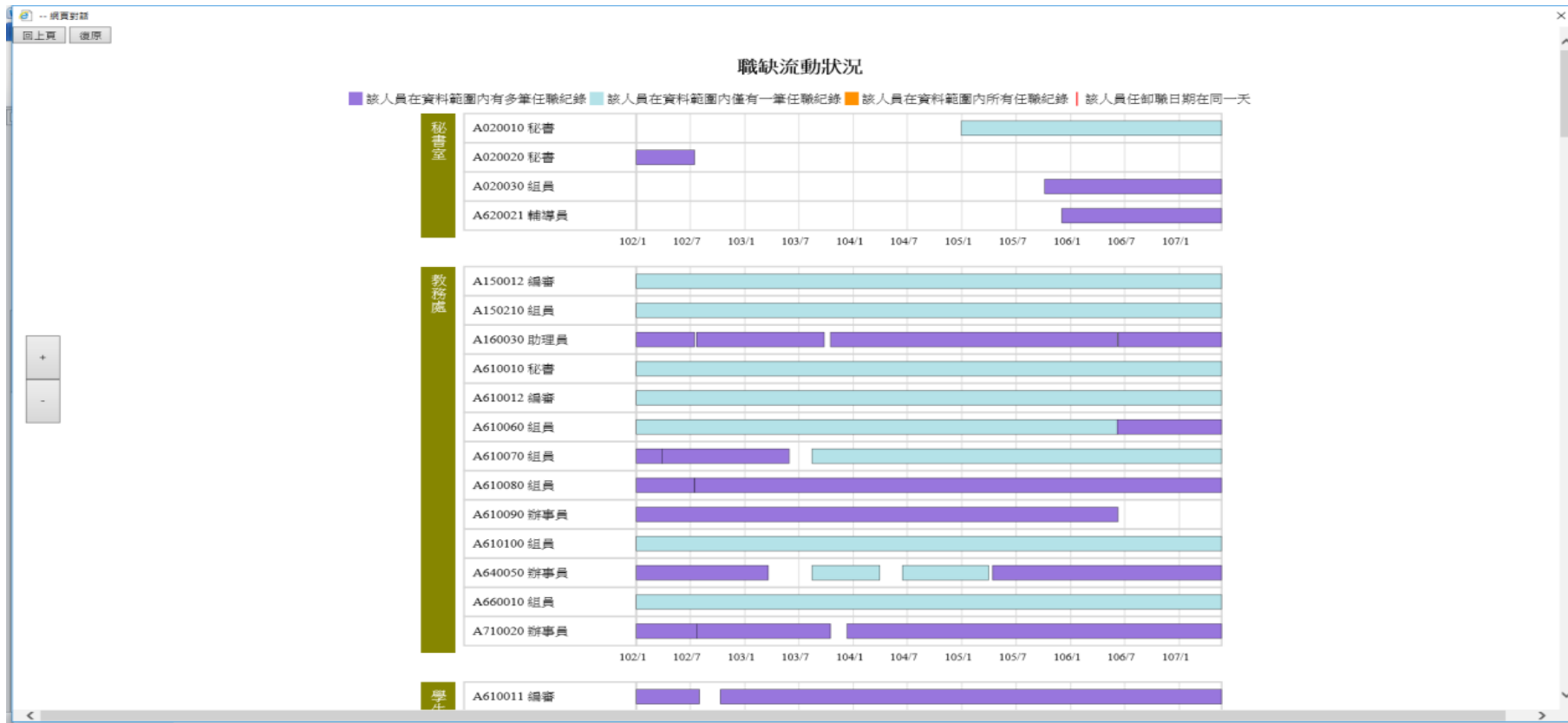

八. 人力資源管理

WebHR 人力資源管理資訊系統 - Internet Explorer

WebHR 人力資源管理資訊系統

線上人數：1005

常用表單 工具箱 個人設定 業務指引 小幫手 登出

國立高雄師範大學-A095L0000Q 人事室 WebHR-Web11 : 41

統計作業

統計作業 > 人力資源管理報告 > 橫跨各類人力實有數批次產生

訊息：

執行

年度 107

機關代碼 A095L0000Q 國立高雄師範大學

重要訊息：
本系統之個人資料僅供作必要人事資料管理之用，台端利用本系統之個人資料時，請留意遵守個人資料保護法之相關規定，於使用完畢後，儘速刪除資料，避免外洩，如有違法致生損害，本總處將依法追究。

八. 人力資源管理查詢

WebHR 人力資源管理資訊系統 - Internet Explorer

WebHR 人力資源管理資訊系統

線上人數：1005

常用流程 工具箱 個人設定 業務指引 小幫手 登出

國立高雄師範大學-A095L0000Q 人事室 WebHR-Web11 : 41

統計作業

統計作業 > 人力資源管理報告 > 機關各類人力實有數資料維護

訊息：資料查詢成功！共 2 筆資料。

年度 至

機關代碼起 國立高雄師範大學

機關代碼迄 國立高雄師範大學

	年度	機關	預算員額數	實有人力數	非典人力數	替代役人數	派赴他機關 職員數	他機關支援 職員數
編修	106	國立高雄師範大學	548	448	126	0	0	0
編修	107	國立高雄師範大學	545	446	131	0	0	0

重要訊息：
本系統之個人資料僅供作必要人事資料管理之用，台端利用本系統之個人資料時，請留意遵守個人資料保護法之相關規定，於使用完畢後，應即刪除資料，避免外洩，如有違法致生損害，本處將依法追究。

八. 人力資源圖表

CPA05120R_663 [總匯] [相疊模式] - Microsoft Excel

表2.1 機關各類人力實有數—國立高雄師範大學

	2015年底	2016年底	2017年09月	2018年04月	2015-2018 變動比率
職員人力合計	0	0	405	403	0.00%
職員	0	0	94	94	0.00%
警員	0	0	0	0	0.00%
醫事	0	0	2	2	0.00%
教師	0	0	309	307	0.00%
聘僱人力合計	0	0	0	0	0.00%
聘用	0	0	0	0	0.00%
約僱	0	0	0	0	0.00%
事務性人力合計	0	0	43	43	0.00%
技工	0	0	5	5	0.00%
工友	0	0	25	25	0.00%
駕駛	0	0	4	4	0.00%
駐衛警	0	0	9	9	0.00%
機關人力總計	0	0	448	446	0.00%
非獎人力合計	0	0	126	131	0.00%
臨時人員	0	0	126	131	0.00%
派遣人力	0	0	0	0	0.00%
替代役人數	0	0	0	0	0.00%
職員人力比率	0.00%	0.00%	90.40%	90.36%	0.00%
事務性人力比率	0.00%	0.00%	9.60%	9.64%	0.00%
非獎人力比率	0.00%	0.00%	31.11%	32.51%	0.00%
派遣他機關職員數	0	0	0	0	0.00%
他機關支援職員數	0	0	0	0	0.00%
職員缺額數	0	0	97	99	0.00%
職員缺額比率	0.00%	0.00%	19.32%	19.72%	0.00%

說明：
1. 2017年臨時人員、派遣人力以12月(第4季)計算之。「派遣他機關或其他機關支援職員數」包括借調、支援、商借和派駐等。

謝謝聆聽

