

# 財團法人社教文化基金會

## 中華民國 111 年度決算

(111 年 01 月 01 日至 111 年 12 月 31 日)

財團法人社教文化基金會 編

# 財團法人社教文化基金會

## 目次

中華民國 111 年度

	頁次
一、總說明.....	01 頁
二、決算表	
(一) 主要表	
1. 收支營運表.....	09 頁
2. 現金流量表.....	10 頁
3. 淨值變動表.....	11 頁
4. 資產負債表.....	12 頁
(二) 明細表	
1. 收益明細表.....	13 頁
2. 費損明細表.....	14 頁
3. 固定資產投資明細表.....	15 頁
4. 基金數額增減變動表.....	16 頁
(三) 參考表	
1. 員工人數彙計表.....	17 頁
2. 用人費用彙計表.....	18 頁

# 一、總說明

# 財團法人社教文化基金會

## 總 說 明

中華民國 111 年度

### 壹、財團法人概況（設立依據、設立目的、組織概況）：

一、設立依據：本會依照財團法人法、民法暨教育部審查教育事務財團法人設立許可及監督要點組織之，定名為「財團法人社教文化基金會」（以下簡稱本會）。

二、設立目的：加強推展臺灣社會教育與充實文化建設，提升國民文化水準與生活品質。

### 三、組織概況：

（一）本會以教育部為主管機關，設董事會負責本會之收支、保管及運用等事項。

（二）本會設置董事 15 名，除二分之一（8 名）為政府代表董事由主管機關教育部指派外，其餘董事均由教育行政人員、學者、專家、或熱心社教文化工作之社會人士擔任之。董事任期每屆 3 年，連選得連任。

（三）本會內部組織設置要點：

1. 依本會捐助章程第十條規定訂定之。

2. 本會置執行長一人，襄助董事長處理會務，職員若干人，辦理本會會務，其內部組織由董事會另定之，以上人員並由董事長選聘之。

（四）本會現行組織概況：

1. 本會置執行長一人，襄助董事長處理會務。

2. 本會置專任人員二名，專司本會一般行政管理（議事文書、印信典守、庶務出納、公產公物保管等其他有關行政管理事項）、本會業務推廣（年度工作計畫辦理及其他有關業務推廣事項），以及本會會計事務、決預算彙編及內部審核。

3.本會置兼任人員一名，協助行政管理事項與業務推廣事項。

(五) 本會組織系統圖如下：

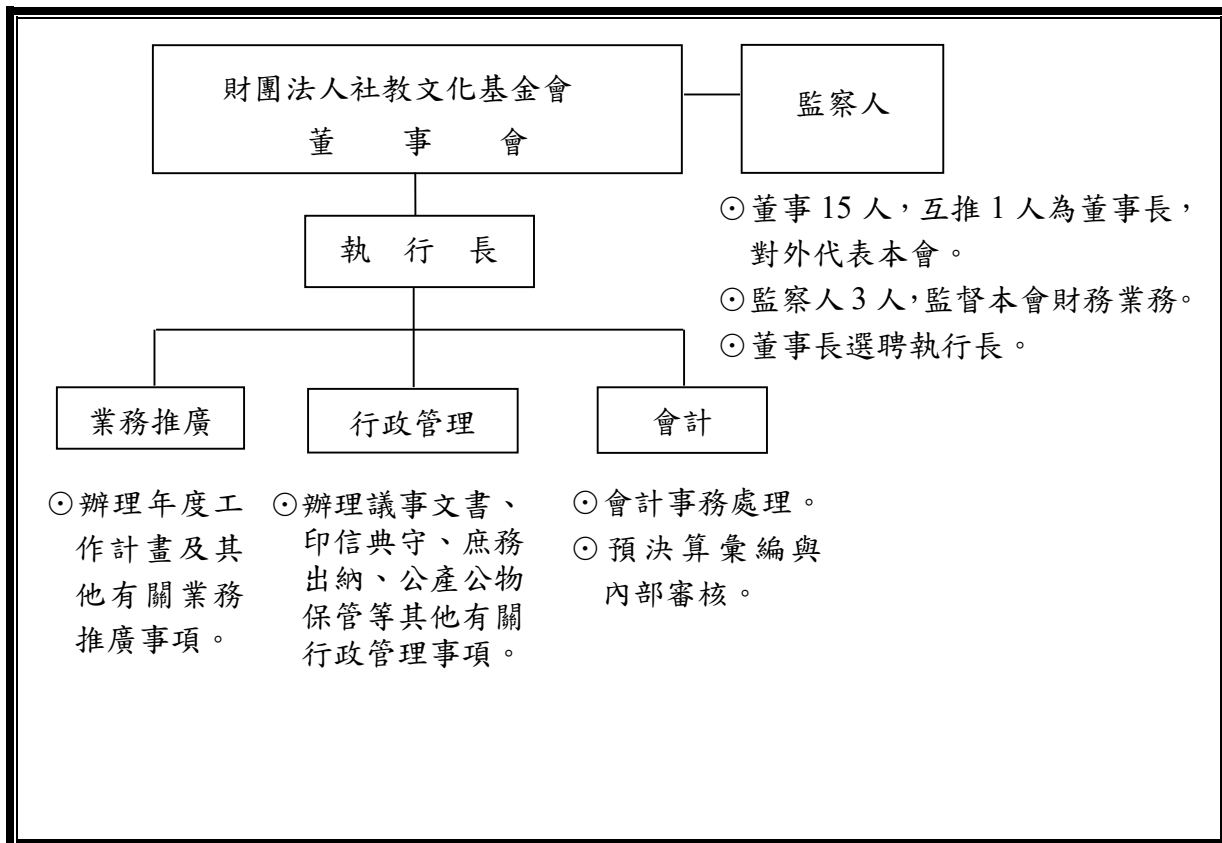

## 貳、年度各項工作計畫或方針之執行成果：

一、本會為落實終身學習政策及設立目的，依據設立宗旨，強化推展社會教育與充實文化建設。其目標方針為強化民眾終身學習，藉以展開生命價值，淨化人心，促進社會祥和。主要以孳息收入支應相關經費，在預算範圍內本自給自足原則，視實際需要辦理各項業務。

二、111 年度 12 月底止社教文化活動支出 203 萬 8,877 元，工作執行成果如下表：

	計畫依據（本會捐助章程）	計畫名稱	活動主題	執行內容	經費
1.	第二條第2款「社會脈動之調查分析與資訊管道建立」 第二條第3款「傳統文化之發掘、保存、傳承與發揚」 第二條第4款「鄉土文化藝術之尊重與推廣」 第二條第5款「國民生活品質與文化水準之提昇」 第二條第6款「文化義工幹部之訓練及文化資源之充實」 第二條第7款「社會風氣之導正及富而好禮純樸民風之建立」 第二條第9款「弱勢族群與地區資源充實及協助」	<b>原住民族傳統與當代文化推廣計畫</b>	原住民族權利運動之路徑與軌跡—土地、文化與自治研討會（獲財團法人臺灣民主基金會部分補助）  原住民族人權教育巡迴工作營（獲國家人權博物館部分補助）  臺南市札木部落住戶與法制系列講座（臺南市政府委辦計畫）	■ 111年12月4日，IEAT 國際會議中心辦理「原住民族權利運動之路徑與軌跡—土地、文化與自治研討會」  共辦理3場次： ■ 111年8月22日：台東場 ■ 111年8月24日：高雄場 ■ 111年9月2日：台北場  共辦理3場次： ■ 111年6月18日：「原住民族健康權」臺灣原住民族醫療之發展與文化敏感性議題(線上講座) ■ 111年7月16日：「原住民族健康權」從阿里山整體照顧看文化敏感度及健康不平等	1,022,306

	計畫依據(本會捐助章程)	計畫名稱	活動主題	執行內容	經費
				<ul style="list-style-type: none"> <li>111年7月16日： 「原住民族傳統智慧創作專用權」保護原住民族傳統智慧創作</li> </ul>	
2	<p>第二條第2款「社會脈動之調查分析與資訊管道建立」</p> <p>第二條第5款「國民生活品質與文化水準之提昇」</p> <p>第二條第9款「弱勢族群與地區資源充實及協助」</p>	情感教育與情緒管理終身學習計畫	情感教育與情緒管理系列講座	<p>共辦理1場次：</p> <ul style="list-style-type: none"> <li>111年12月30日： 「你愛我嗎？談關係中的不安與拉扯」</li> </ul>	438,284

	計畫依據(本會捐助章程)	計畫名稱	活動主題	執行內容	經費
3.	第二條第 2 款「社會脈動之調查分析與資訊管道建立」 第二條第 5 款「國民生活品質與文化水準之提昇」 第二條第 8 款「國際文化認知與交流」 第二條第 9 款「弱勢族群與地區資源充實及協助」	多元文明與社會教育計畫	馬來西亞華人文學探索講座(獲文化部部分補助)	共辦理 3 場次： ■ 111 年 12 月 3 日： 「閱讀馬來西亞」 ■ 111 年 12 月 3 日： 「抒情與吶喊：後五一三馬華現代詩的症狀」 ■ 111 年 12 月 10 日： 「文學的裸與隱—從國族到性別、情慾、記憶與身體」	578,287
<b>合計 2,038,877</b>					

**三、活動成效：**為實踐加強推展社會教育以提升國民文化水準與生活品質，本會辦理多項社教文化活動，其效益臚列如下：

- (一) 「原住民族權利運動之路徑與軌跡—土地、文化與自治研討會」：  
 本活動由近年關鍵性之原住民族權利運動個案—狩獵權釋憲案、傳統智慧創作專用權相關訴訟、傳統領域與諮商同意相關訴訟等議題切入，邀請個案涉及之部落成員、相關研究學者、民間 NGO 及專家參與，展開對於近年我國代表性原住民族權利運動中，各參與方行動路徑與軌跡之分析與反思。提升民眾理解原住民族權利運動之實踐內涵及軌跡，並建立原住民族人權議題之平台和學習途徑。本活動受益人數超過 3,751 人次。



- (二) 「原住民族人權教育巡迴工作營」：本活動透過全國性分區（臺北、臺東、高雄）人權教育工作營之辦理，自「族群與身分」、「傳統領域與諮商同意」、「傳統慣習與當代法制」、「傳統智慧創作保護」等主題，學習與認識我國原住民族人權保障之近代發展與實踐情形，俾利台灣各地區民眾與大專學校學生均有機會與相關主題之專家學者對話與交流，衡平人權教育資源，助益普及性之人權教育活動。本活動受益人數超過 16,123 人次。
- (三) 「臺南市札哈木部落大學原住民族人權與法制系列講座」：本活動以「原住民族健康權」、「原住民族傳統智慧創作專用權」為主題辦理講座，提供原住民社群、關心原住民公共議題之學生、公教人員、一般民眾原住民族人權與法制議題對話之機會，其中「原住民族傳統智慧創作專用權」主題講座並錄製數位課程上傳至「e 等公務園+學習平臺」，俾利公務人員、一般民眾對於我國原住民族人權與法制持續認識與理解，普及與深化原住民族人權教育。本活動受益人數超過 11,390 人次。
- (四) 「情感教育與情緒管理系列講座」：本活動邀請相關專家學者、諮商心理師等擔任講者，以情感教育與情緒管理之全民終身學習為關懷主旨，探討各種壓力適應問題、憂鬱症等情緒管理議題，及人際社交關係、感情與家庭關係等情感教育議題。藉以提供民眾取得自我了解、情緒溝通與表達、培養同理心、建立情緒壓力管理機制等情緒管理與情感教育之學習資訊，並理解如何取得諮商等外部扶助資源，以促進全民心理健康及情緒管理能力，提昇個人生活品質。本活動受益人數超過 3,991 人次。
- (五) 「馬來西亞華人文學探索講座」：本活動以馬來西亞華人文學為主題，邀請馬來西亞華人文學作家、研究者擔任講者，分享馬來西亞當代華人文學作品中之書寫視角、創作背景及作者生活軌跡

歷程等，認識馬來西亞受馬來、印度、伊斯蘭、華人與西方文化交融下之語言、風俗、社會、政治、宗教、藝術等多元人文表現。藉以增進台灣民眾就馬來西亞華人文化、與整體當代社會議題之理解，並提升台灣社會就亞洲豐富人文風情之認知與關懷，充實國內文化資源。本活動受益人數超過 6,627 人次。

## 參、決算概要

### 一、收支營運實況：

- (一) 收益決算數 278 萬 2,267 元，較預算數 210 萬元增加 68 萬 2,267 元，主要係銀行升息故定存利息增加與股利收入較預期增加所致。
- (二) 費損決算數 458 萬 8,122 元，較預算數 512 萬 9,000 元減少 54 萬 878 元，主要係擲節開支結餘所致。
- (三) 本年度收益決算數 278 萬 2,267 元，減費損決算數 458 萬 8,122 元後，本年度短絀 180 萬 5,855 元，主要係因依據章程拓展會務、固定資產折舊、會址租賃權益改良攤提所致。

### 二、現金流量實況：

本年度業務活動之淨現金流出 137 萬 9,030 元，投資活動之淨現金流入 247 萬 7,144 元，現金及約當現金淨增 109 萬 8,114 元，加期初現金及約當現金 115 萬 578 元，總計期末現金及約當現金 224 萬 8,692 元。

### 三、淨值變動實況：

本年度淨值為 2 億 2,047 萬 9,948 元，較上年度淨值 2 億 2,446 萬 4,692 元，減少 398 萬 4,744 元。係因本期短絀轉入至累積餘絀之故。

#### 四、資產負債實況：

本會迄 111 年 12 月 31 日止資產合計 2 億 2,103 萬 3,458 元，其中流動資產 2,052 萬 8,015 元，基金、投資及準備金 2 億元，不動產、廠房及設備 38 萬 9,443 元，其他資產 11 萬 6,000 元。負債合計 55 萬 3,510 元屬流動負債。淨值合計 2 億 2,047 萬 9,948 元，其中基金總額 2 億元，累積餘絀 1,776 萬 2,221 元，淨值其他項目—累積其他綜合餘絀 271 萬 7,727 元。

#### 肆、其他：

無。

## 二、決算表

# (一)主要表

## 財團法人社教文化基金會

## 收支營運表

中華民國 111 年度

單位：新臺幣元

上年度決算數	項(科)目名稱	本年度決算數 (1)	本年度預算數 (2)	比較增(減)	
				金額 (3)=(1)-(2)	% (4)=(3)/(2)*100
1,980,179	收益	2,782,267	2,100,000	682,267	32.49%
430,259	業務收入	404,762	600,000	-195,238	-32.54%
94,286	委辦計畫收入	94,762	-	94,762	-
335,973	補助收入	310,000	600,000	-290,000	-48.33%
1,549,920	業務外收入	2,377,505	1,500,000	877,505	58.50%
1,260,974	財務收入	1,876,117	1,250,000	626,117	50.09%
288,946	其他業務外收入	501,388	250,000	251,388	100.56%
4,781,954	費損	4,588,122	5,129,000	-540,878	-10.55%
4,781,954	業務成本與費用	4,588,122	5,129,000	-540,878	-10.55%
90,153	委辦計畫成本	92,950	-	92,950	-
2,039,702	活動費用	1,945,927	2,370,000	-424,073	-17.89%
2,652,099	管理費用	2,549,245	2,759,000	-209,755	-7.60%
-2,801,775	本期賸餘(短絀)	-1,805,855	-3,029,000	1,223,145	-40.38%

註：本年度原預算項(科)目「服務成本」依教育部公布之會計科目修正表，重分類為「活動費用」。

本期其他綜合餘絀決算數金額如下：

上年度決算數	科目	本年度決算數 (1)	本年度預算數 (2)	比較增(減)
3,521,869	本期其他綜合餘絀 備供出售金融資產未實現餘絀	-2,178,889	-	-2,178,889
3,521,869	本期其他綜合餘絀合計	-2,178,889	-	-2,178,889

## 財團法人社教文化基金會

## 現金流量表

中華民國 111 年度

單位：新臺幣元

項 目	本年度 決算數 (1)	本年度 預算數 (2)	比較增(減-)	
			金額 (3)=(1)-(2)	% (4)=(3)/(2)*100
業務活動之現金流量				
稅前賸餘(短絀)	-1,805,855	-3,029,000	1,223,145	-40.38%
利息股利之調整	-2,377,505	-1,500,000	-877,505	58.50%
未計利息股利之稅前賸餘(短絀)	-4,183,360	-4,529,000	345,640	-7.63%
調整非現金項目				
折舊及攤銷	294,288	323,000	-28,712	-8.89%
流動資產及負債之淨增減	211,783	37,000	174,783	472.39%
未計利息股利之現金流入(流出)	-3,677,289	-4,169,000	491,711	-11.79%
收取利息	1,796,871	1,250,000	546,871	43.75%
收取股利	501,388	250,000	251,388	100.56%
業務活動之淨現金流入(流出)	-1,379,030	-2,669,000	1,289,970	-48.33%
投資活動之現金流量				
備供出售金融資產成本收回	3,744	-	3,744	-
無活絡市場之債務工具投資到期解約	2,500,000	-	2,500,000	-
增加不動產、廠房及設備	-26,600	-50,000	23,400	-46.80%
投資活動之淨現金流入(流出)	2,477,144	-50,000	2,527,144	-5054.29%
籌資活動之現金流量				
籌資活動之淨現金流入(流出)	-	-	-	-
現金及約當現金之淨增(淨減)	1,098,114	-2,719,000	3,817,114	-140.39%
期初現金及約當現金	1,150,578	15,779,000	-14,628,422	-92.71%
期末現金及約當現金	2,248,692	13,060,000	-10,811,308	-82.78%

## 財團法人社教文化基金會

## 淨值變動表

中華民國 111 年度

單位：新臺幣元

項(科)目	本年度期初餘額	本 年 度		本年度期末餘額	說 明
		增 加	減 少		
基金總額	200,000,000	-	-	200,000,000	
登記財產	200,000,000	-	-	200,000,000	
設立基金	200,000,000	-	-	200,000,000	創立基金2億元，分別於82年6月及9月各撥給1億元。本會遂於83年1月20日由省政府教育廳核准設立。
累積餘絀	19,568,076	-	1,805,855	17,762,221	
累積賸餘	19,568,076	-	1,805,855	17,762,221	本期短絀結轉至累積餘絀。
淨值其他項目	4,896,616	-	2,178,889	2,717,727	
累積其他綜合餘絀	4,896,616	-	2,178,889	2,717,727	金融商品未實現餘絀。
合 計	224,464,692	-	3,984,744	220,479,948	



## 財團法人社教文化基金會

## 資產負債表

中華民國 111 年 12 月 31 日

單位：新臺幣元

科(項)目名稱	本年度決算數 (1)	上年度決算數 (2)	比較增(減-)	
			金額 (3)=(1)-(2)	% (4)=(3)/(2)*100
<b>資 產</b>				
流動資產	20,528,015	23,963,288	-3,435,273	-14.34%
現金及約當現金	2,248,692	1,150,578	1,098,114	95.44%
零用金	-	-	-	-
銀行存款	2,248,692	1,150,578	1,098,114	95.44%
流動金融資產	17,970,942	22,653,575	-4,682,633	-20.67%
備供出售金融資產-流動	8,070,942	10,253,575	-2,182,633	-21.29%
無活絡市場之債務工具投資	9,900,000	12,400,000	-2,500,000	-20.16%
應收款項	308,381	159,135	149,246	93.79%
應收帳款	160,000	90,000	70,000	-
應收利息	148,381	69,135	79,246	114.63%
基金、投資及準備金	200,000,000	200,000,000	-	0.00%
基金存款	200,000,000	200,000,000	-	0.00%
不動產、廠房及設備	389,443	657,131	-267,688	-40.74%
房屋及建築	5,491,840	5,491,840	-	0.00%
減：累計折舊-房屋及建築	-5,190,903	-5,171,130	-19,773	0.38%
辦公設備	265,900	239,300	26,600	11.12%
減：累計折舊-辦公設備	-195,601	-162,402	-33,199	20.44%
什項設備	62,200	62,200	-	0.00%
減：累計折舊-什項設備	-43,993	-38,956	-5,037	12.93%
租賃權益改良	2,025,250	2,025,250	-	0.00%
減：累計折舊-租賃權益改良	-2,025,250	-1,788,971	-236,279	13.21%
其他資產	116,000	116,000	-	0.00%
什項資產	116,000	116,000	-	0.00%
<b>資產合計</b>	<b>221,033,458</b>	<b>224,736,419</b>	<b>-3,702,961</b>	<b>-1.65%</b>
<b>負 債</b>				
流動負債	553,510	271,727	281,783	103.70%
應付款項	549,345	267,733	281,612	105.18%
其他流動負債	4,165	3,994	171	4.28%
<b>負債合計</b>	<b>553,510</b>	<b>271,727</b>	<b>281,783</b>	<b>103.70%</b>
<b>淨 值</b>				
基金總額	200,000,000	200,000,000	-	0.00%
登記財產	200,000,000	200,000,000	-	0.00%
累積餘絀	17,762,221	19,568,076	-1,805,855	-9.23%
累積賸餘	17,762,221	19,568,076	-1,805,855	-9.23%
淨值其他項目	2,717,727	4,896,616	-2,178,889	-44.50%
累積其他綜合餘絀	2,717,727	4,896,616	-2,178,889	-44.50%
<b>淨值合計</b>	<b>220,479,948</b>	<b>224,464,692</b>	<b>-3,984,744</b>	<b>-1.78%</b>
<b>負債及淨值合計</b>	<b>221,033,458</b>	<b>224,736,419</b>	<b>-3,702,961</b>	<b>-1.65%</b>

## (二) 明 細 表

## 財團法人社教文化基金會

## 收益明細表

中華民國 111 年度

單位：新臺幣元

科 目	本年度決算數 (1)	本年度預算數 (2)	比較增(減-)		說 明
			金額 (3)=(1)-(2)	% (4)=(3)/(2)*100	
業務收入	404,762	600,000	-195,238	-32.54%	
委辦計畫收入	94,762	-	94,762	-	政府委辦計畫(臺南市政府)。
補助收入	310,000	600,000	-290,000	-48.33%	政府補助收入：文化部4萬元；國家人權博物館15萬元。共19萬元。 其他補助收入：財團法人臺灣民主基金會12萬元。
業務外收入	2,377,505	1,500,000	877,505	58.50%	
財務收入	1,876,117	1,250,000	626,117	50.09%	因銀行升息致定存利息較預期增加。
其他業務外收入	501,388	250,000	251,388	100.56%	股利收入較預期增加。
合 計	2,782,267	2,100,000	682,267	32.49%	因銀行升息和股利較預期增加所致。

## 財團法人社教文化基金會

## 費損明細表

中華民國 111 年度

單位：新臺幣元

科 目	本年度決算數 (1)	本年度預算數 (2)	比較增(減-)		說 明
			金額 (3)=(1)-(2)	% (4)=(3)/(2)*100	
<b>業務成本與費用</b>	4,588,122	5,129,000	-540,878	-10.55%	
<b>委辦計畫成本</b>	92,950	-	92,950	-	
人事費	39,009	-	39,009	-	
事務費	2,834	-	2,834	-	
活動費	33,073	-	33,073	-	
旅運費	17,169	-	17,169	-	
雜項費用	865	-	865	-	
<b>活動費用</b>	1,945,927	2,370,000	-424,073	-17.89%	擲節開支。
人事費	1,305,761	1,331,000	-25,239	-1.90%	
事務費	290,510	394,000	-103,490	-26.27%	
旅運費	38,071	20,000	18,071	90.36%	
活動費	294,322	600,000	-305,678	-50.95%	
雜項費用	17,263	25,000	-7,737	-30.95%	
<b>管理費用</b>	2,549,245	2,759,000	-209,755	-7.60%	
人事費	1,300,190	1,363,000	-62,810	-4.61%	
事務費	833,893	876,000	-42,107	-4.81%	
旅運費	8,092	20,000	-11,908	-59.54%	
財產使用費	309,183	400,000	-90,817	-22.70%	
雜項費用	97,887	100,000	-2,113	-2.11%	
<b>總 計</b>	4,588,122	5,129,000	-540,878	-10.55%	

財團法人社教文化基金會  
**固定資產投資明細表**  
 中華民國 111 年度

單位：新臺幣元

項 目	本年度決算數 (1)	本年度預算數 (2)	比較增(減-)		說 明
			金額 (3)=(1)-(2)	% (4)=(3)/(2)*100	
不動產、廠房及設備					
辦公設備	26,600	50,000	-23,400	-46.80%	擲節開支。
合 計	26,600	50,000	-23,400	-46.80%	

財團法人社教文化基金會  
**基金數額增減變動表**

中華民國 111 年度

單位：新臺幣元

捐 助 者	創立時原始捐助基金金額	本年度期初基金金額 (1)	本年度基金增(減-)金額 (2)	本年度期末基金金額 (3)=(1)+(2)	捐助基金比率%		說 明
					創立時原始捐助基金金額占其總額比率	本年度期末基金金額占其總額比率	
政府捐助							
中央政府	200,000,000	200,000,000	-	200,000,000	100.00%	100.00%	
教育部 (精省改列中央部份)	200,000,000	200,000,000	-	200,000,000	100.00%	100.00%	
合 計	200,000,000	200,000,000	-	200,000,000	100.00%	100.00%	

## (三) 参 考 表

## 財團法人社教文化基金會

## 員工人數彙計表

中華民國 111 年度

單位：人

職類 (稱)	本年度決算數 (1)	本年度預算數 (2)	比較增 (減-) (3)=(1)-(2)	說 明
執行長	1	1	0	
專任人員	2	2	0	
兼任人員	1	1	0	
合 計	4	4	0	



## 財團法人社教文化基金會

## 用人費用彙計表

中華民國 111 年度

單位：新臺幣元

科目 名稱	本年度決算數									本年度預算數									比較 增(減-) (3)=(1)-(2)	說明
	薪資	超時 工作 報酬	津貼	獎金	退休、卹 償金及資 遣費	分攤保 險費	福利費	其他	合計 (1)	薪資	超時 工作 報酬	津貼	獎金	退休、卹 償金及資 遣費	分攤保 險費	福利費	其他	合計 (2)		
執行長	480,000	-	-	60,000	28,872	945	-	-	569,817	480,000	-	-	60,000	29,000	1,000	-	-	570,000	-183	
專任人員	1,469,232	-	-	183,654	91,152	164,468	32,000	-	1,940,506	1,413,000	-	-	177,000	88,000	160,000	32,000	-	1,870,000	70,506	因專任人員薪資配合「行政院調增111年度軍公教員工待遇」所致。
兼任人員	-	-	-	-	1,247	3,573	-	24,000	28,820	-	-	-	6,000	25,000	-	96,000	127,000	-98,180		
臨時人力	-	-	-	-	4,026	9,843	-	91,948	105,817	-	-	-	6,000	25,000	-	96,000	127,000	-21,183		
合計	1,949,232	-	-	243,654	125,297	178,829	32,000	115,948	2,644,960	1,893,000	-	-	237,000	129,000	211,000	32,000	192,000	2,694,000	-49,040	

主辦會計：邱盈翠

董事長：黃居正