

# 成人

## 基本識字教材

第 ① 冊 習作  
初一級



教育部編印

# 使用說明

- 一、本冊習作係依照本冊各課教學內容編撰設計而成，目的為提供學員熟習生字、語詞、習寫與應用，故每課習作內容均包括三大部份：生字習寫、語文練習及學習單。
- 二、「生字習寫」可以幫助學員熟悉國字的筆順、部首及簡單的字型結構。
- 三、「語文練習」包括：國字、注音、改錯、語詞、接龍、選詞填寫、造句練習……等，可幫助學員熟悉常用語彙，方便日常應用。
- 四、「學習單」採取活潑趣味的設計，可以當作讀本複習或學員的隨堂評量。

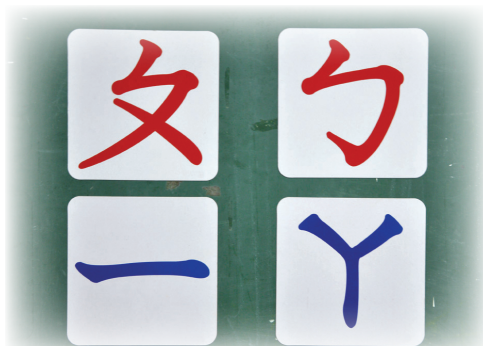

# 目次



## 第一單元 自我介紹 ..... 4

### 第一課

認識注音符号及數字 ..... 05

• 練習寫符号 ..... 06

• 生字練習寫 ..... 08

• 語文練習 ..... 10

• 學習單 ..... 11

### 第二課

自我介紹(上) — 我的家 ..... 12

• 生字練習寫 ..... 13

• 語文練習 ..... 17

• 學習單 ..... 18

### 第三課

自我介紹(下) — 我的生活 ..... 19

• 生字練習寫 ..... 20

• 語文練習 ..... 24

• 學習單 ..... 25

## 第二單元 我的證件和金融卡 ..... 26

### 第四課

居留證和身分證 ..... 27

• 生字練習寫 ..... 28

• 語文練習 ..... 32

• 學習單 ..... 33

### 第五課

駕駛執照和健保卡 ..... 34

• 生字練習寫 ..... 35

• 語文練習 ..... 39

• 學習單 ..... 40

### 第六課

金融卡和信用卡 ..... 41

• 生字練習寫 ..... 42

• 語文練習 ..... 46

• 學習單 ..... 47

## 第三單元 食物與購物 ..... 48

### 第七課

異國美食 ..... 49

• 生字練習寫 ..... 50

• 語文練習 ..... 54

• 學習單 ..... 55

### 第八課

健康的飲食 ..... 56

• 生字練習寫 ..... 57

• 語文練習 ..... 61

• 學習單 ..... 62

### 第九課

購物達人 ..... 63

• 生字練習寫 ..... 64

• 語文練習 ..... 68

• 學習單 ..... 69

## 參考答案 ..... 70



# 第一單元

## 自我介紹

### 第一課

認識注音符號及數字

### 第二課

自我介紹(上) — 我的家

### 第三課

自我介紹(下) — 我的生活



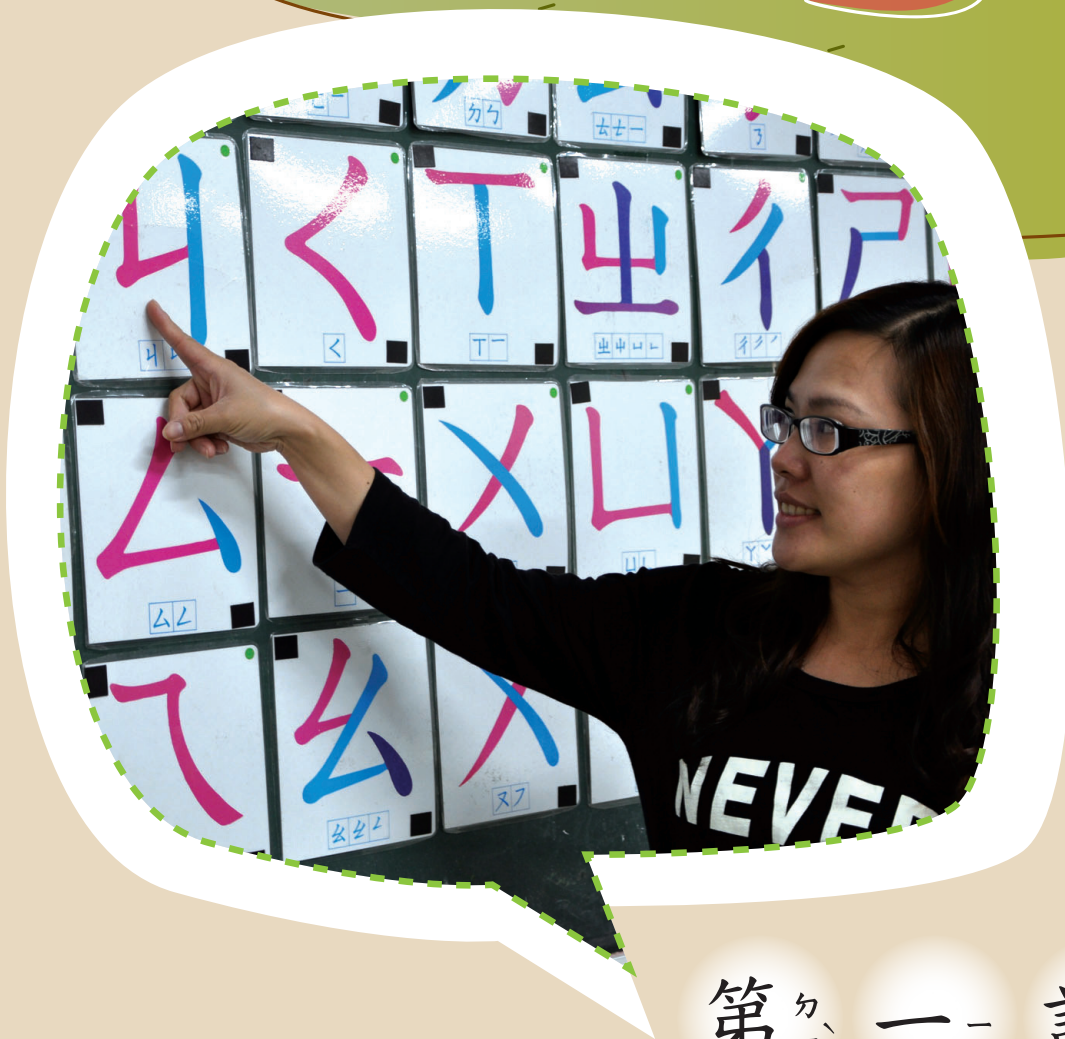

第<sup>カ</sup>一<sup>ク</sup>課<sup>ク</sup>

認<sup>リ</sup>識<sup>ハ</sup>注<sup>シ</sup>音<sup>ニ</sup>符<sup>シ</sup>號<sup>ハ</sup>  
及<sup>リ</sup>數<sup>ハ</sup>字<sup>ハ</sup>



練カ習シ寫シ符フ號ハ

ㄅ	ㄆ	ㄇ	ㄏ	ㄏ	ㄏ	ㄏ	ㄏ	ㄏ	ㄏ
ㄅ	ㄆ	ㄇ	ㄏ	ㄏ	ㄏ	ㄏ	ㄏ	ㄏ	ㄏ
ㄅ	ㄆ	ㄇ	ㄏ	ㄏ	ㄏ	ㄏ	ㄏ	ㄏ	ㄏ
ㄆ	ㄇ	ㄏ	ㄏ	ㄏ	ㄏ	ㄏ	ㄏ	ㄏ	ㄏ
ㄆ	ㄇ	ㄏ	ㄏ	ㄏ	ㄏ	ㄏ	ㄏ	ㄏ	ㄏ
ㄆ	ㄇ	ㄏ	ㄏ	ㄏ	ㄏ	ㄏ	ㄏ	ㄏ	ㄏ

ㄇ	一	ㄨ	ㄌ	ㄩ	ㄛ	ㄜ	ㄝ	ㄟ	ㄠ
ㄇ	一	ㄨ	ㄌ	ㄩ	ㄛ	ㄜ	ㄝ	ㄟ	ㄠ
ㄇ	一	ㄨ	ㄌ	ㄩ	ㄛ	ㄜ	ㄝ	ㄟ	ㄠ
ㄘ	ㄨ	ㄩ	ㄌ	ㄩ	ㄛ	ㄜ	ㄝ		
ㄘ	ㄨ	ㄩ	ㄌ	ㄩ	ㄛ	ㄜ	ㄝ		
ㄘ	ㄨ	ㄩ	ㄌ	ㄩ	ㄛ	ㄜ	ㄝ		



生字習寫

生字	一	一	注	出、 メ、	音	一、 ラ	三	ム、 マ	十	尸、 ノ	七	く、 一
部首	一	一	水 尸、 メ、		音 一、 ラ		一	一	十 尸、 ノ		一	一
筆順	一		注 注 注 注 注 注 注 注		音 音 音 音 音 音 音 音		三 三 三		十 十		七 七	
習寫	一	一	注	出、 メ、	音	一、 ラ	三	ム、 マ	十	尸、 ノ	七	く、 一



生字	二 <small>ㄥˊ</small>	四 <small>ㄇˋ</small>	五 <small>ㄨˋ</small>	六 <small>ㄎㄨㄛˋ</small>	八 <small>ㄨㄚˊ</small>	九 <small>ㄐㄩˇ</small>
部首	二 <small>ㄥˊ</small>	口 <small>ㄎㄨㄛˋ</small>	二 <small>ㄥˊ</small>	八 <small>ㄨㄚˊ</small>	八 <small>ㄨㄚˊ</small>	乙 <small>ㄧˇ</small>
筆順	二 二	四 四 四 四 四	五 五 五 五	六 六 六 六	八 八	九 九
習寫	二 <small>ㄥˊ</small>	四 <small>ㄇˋ</small>	五 <small>ㄨˋ</small>	六 <small>ㄎㄨㄛˋ</small>	八 <small>ㄨㄚˊ</small>	九 <small>ㄐㄩˇ</small>



## 語文練習

### 一、聽寫注音符號

ㄅ ㄆ ㄇ ㄏ ㄏ ㄏ ㄏ ㄏ ㄏ ㄏ  
 ㄏ ㄏ ㄏ ㄏ ㄏ ㄏ ㄏ ㄏ  
 ㄏ ㄏ ㄏ ㄏ ㄏ ㄏ ㄏ ㄏ

請老師從中選念符號，  
 學員聽寫：



例 ㄏ

- 
- 
- 
- 
- 
- 
- 
- 
- 
- 

### 二、填上正確的部首

例 四：  部

- |                              |                              |
|------------------------------|------------------------------|
| 1. 一： <input type="text"/> 部 | 2. 五： <input type="text"/> 部 |
| 3. 六： <input type="text"/> 部 | 4. 七： <input type="text"/> 部 |
| 5. 八： <input type="text"/> 部 | 6. 九： <input type="text"/> 部 |
| 7. 音： <input type="text"/> 部 | 8. 注： <input type="text"/> 部 |



學 習 單

一、請你數一數，填上正確數目的

注音：

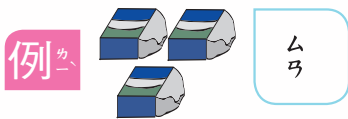

選擇填上正確答案



二、圈出正確的字

例 ㄓ ( ㄌ / ㄓ ) ㄨ 。

1. ㄌ ( ㄌ / ㄓ ) ㄨ 。

2. ㄓ ㄨ ( ㄌ / ㄓ ) ㄨ 。

3. ( ㄌ / ㄓ ) ㄨ 。

4. ㄓ ( ㄌ / ㄓ ) ㄨ 。



第<sup>カ</sup>二<sup>ル</sup>課<sup>ク</sup>

自<sup>ハ</sup>我<sup>メ</sup>介<sup>シ</sup>紹<sup>ス</sup> (上<sup>ル</sup>)

— 我<sup>メ</sup>的<sup>カ</sup>家<sup>リ</sup>

生字習寫

生字	自	上	的	家	大	來
部首	自	一	白	宀	大	人
筆順	自 自 自 自 自	上 上 上	的 的 的 的 的 的	家 家 家 家 家 家 家	大 大 大	來 來 來 來 來 來
習寫	自	上	的	家	大	來
寫						



生字習寫

生字	到 <small>ㄉㄠˋ</small>	這 <small>ㄓㄨㄛˋ</small>	了 <small>ㄌㄠˊ</small>	在 <small>ㄗㄞˋ</small>	是 <small>ㄕㄞˋ</small>	個 <small>ㄍㄜˊ</small>
部首	刀 <small>ㄉㄠˋ</small>	辵 <small>ㄓㄨㄛˋ</small>	丿 <small>ㄌㄠˊ</small>	土 <small>ㄊㄨˋ</small>	日 <small>ㄕㄞˋ</small>	人 <small>ㄍㄜˊ</small>
筆順	到到到到到到到到到到到	這這這這這這這這這這這	了了	在在在在在在在在在在在	是是是是是是是是是是是	個個個個個個個個個個個
習寫	到 <small>ㄉㄠˋ</small>	這 <small>ㄓㄨㄛˋ</small>	了 <small>ㄌㄠˊ</small>	在 <small>ㄗㄞˋ</small>	是 <small>ㄕㄞˋ</small>	個 <small>ㄍㄜˊ</small>

生字	山 <small>ヤマ</small>	地 <small>チ</small>	子 <small>コ</small>	和 <small>ワ</small>	人 <small>ヒト</small>	公 <small>キミ</small>
部首	山 <small>ヤマ</small>	土 <small>ツチ</small>	子 <small>コ</small>	口 <small>クチ</small>	人 <small>ヒト</small>	八 <small>ヤチ</small>
筆順	山 山 山	地 地 地 地 地	子 子 子	和 和 和 和 和	人 人	公 公 公 公
	山 <small>ヤマ</small>	地 <small>チ</small>	子 <small>コ</small>	和 <small>ワ</small>	人 <small>ヒト</small>	公 <small>キミ</small>
習寫						



### 生字習寫

生字	可	以																	
部首	口	人																	
筆順	可 可 可 可 可	以 以 以 以																	
習寫	可	以																	
寫																			



語文練習

一、填上正確的注音

例 ㄋ +  → 女

1. ㄍ +  → 公

2. ㄎ +  → 可

3. ㄗ +  → 這

4. ㄩ +  → 山

二、寫出正確的部首

例 是：日部

1. 以：  部

2. 可：  部

3. 的：  部

4. 在：  部

三、填上正確的國字

例 司 → 公

1. 兒 →

2. 好 方 →



## 學 習 單



## 家 庭 樹

請在格子裡，填上你的家人，並完成個人的資料。



### 例

稱謂	姓名	性別	出生年月日	職業
我	李秋水	女	1980年5月10日	服務業
住址：新北市板橋區中正路15號5樓				

稱謂	姓名	性別	出生年月日	職業
住址：				

### 分 享

填完資料，請說出你的家庭樹，並分享你工作的甘苦情。



第<sup>カ</sup>一<sup>ム</sup>三<sup>ワ</sup>課<sup>ク</sup>

自<sup>ジ</sup>我<sup>ガ</sup>介<sup>カ</sup>紹<sup>シ</sup> (下<sup>カ</sup>)

— 我<sup>ガ</sup>的<sup>ノ</sup>生<sup>シ</sup>活<sup>カ</sup>



生字習寫

生字	我	介	下	生	活	小
部首	戈	人	一	生	水	小
筆順	我我我我我我	介介介介	下下下	生生生生	活活活活活活活活	小小小小
習寫	我	介	下	生	活	小

生字	爸 <small>ウ、ヤ</small>	同 <small>ト、ム</small>	工 <small>ク、ム</small>	作 <small>サ、ス</small>	後 <small>ア、ス</small>	也 <small>セ</small>
部首	父 <small>ヒ、メ</small>	口 <small>カ、ノ</small>	工 <small>ク、ム</small>	人 <small>ヒ、ト</small>	彳 <small>チ</small>	乙 <small>ニ</small>
筆順	爸爸爸爸爸爸爸爸	同同同同同同	工工工	作作作作作作	後後後後後後後後	也也也
習寫	爸 <small>ウ、ヤ</small>	同 <small>ト、ム</small>	工 <small>ク、ム</small>	作 <small>サ、ス</small>	後 <small>ア、ス</small>	也 <small>セ</small>



生字習寫

生字	日	常	先	高	曲	將
部首	日	巾	儿	高	曰	寸
筆順	日日日	常常常常常常常常常	先先先先先	高高高高高高高高高	曲曲曲曲曲	將將將將將將將
習寫	日	常	先	高	曲	將

生字	開	ㄎㄞ	間	ㄐㄢ										
部首	門		門											
筆順	開	開	間	間										
	開	開	間	間										
	開	開	間	間										
	開	開	間	間										
	開	開	間	間										
習寫	開	ㄎㄞ	間	ㄐㄢ										



## 語文練習

### 一、填上正確的注音

例 尸 + 幺 → 紹

1. 丿 +  → 小

2. 丩 +  → 我

3. 女 +  → 同

4. 勹 +  → 曲

### 二、填上正確的國字

例 夕 邊 → 旁

1. 丩 夕 勹 媽 →

2. 丩 勹 →

3. 勹 丩 尸 →

### 三、請選填正確聲調的號碼

( ) 1. 介 紹 : ① ㄅㄟˊ ② ㄅㄟˋ ③ ㄅㄟˇ

( ) 2. 下 班 : ① ㄒㄩˋ ② ㄒㄩˊ ③ ㄒㄩˊ

( ) 3. 後 來 : ① ㄏㄞˋ ② ㄏㄞˊ ③ ㄏㄞˋ

( ) 4. 工 作 : ① ㄍㄨㄛˊ ② ㄍㄨㄛˋ ③ ㄍㄨㄛˋ

( ) 5. 生 活 : ① ㄕㄨㄛˋ ② ㄕㄨㄛˊ ③ ㄕㄨㄛˋ

( ) 6. 開 店 : ① ㄎㄞˋ ② ㄎㄞˊ ③ ㄎㄞˋ





學習單



家人的嗜好

稱謂選項：

爸爸

媽媽

先生

女兒

兒子

媳婦

公公

婆婆

孫子

孫女

例

我

喜歡

唱歌

美食

喜歡

喜歡

喜歡

喜歡

喜歡





## 第二單元

# 我的證件和金融卡

### 第四課

居留證和身分證

### 第五課

駕駛執照和健保卡

### 第六課

金融卡和信用卡

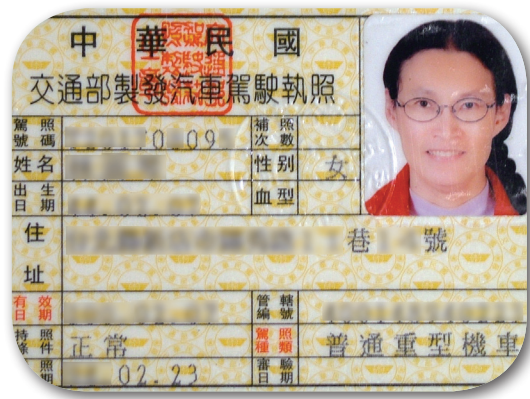



## 第 四 課

# 居 留 證 和 身 分 證



生字習寫

生字	身	分	戶	政	事	相
部首	身	刀	戶	攴	亅	目
筆順	身身身身身身身	分分分分	戶戶戶	政政政政政政政	事事事事事事	相相相相相相相
習寫	身	分	戶	政	事	相

生字	法 ㄉㄢˋ	令 ㄌㄩㄥˋ	時 ㄕㄨㄛˊ	會 ㄏㄨㄟˋ	修 ㄒㄩㄟ	如 ㄖㄨˊ
部首	水 ㄕㄨㄟˋ	人 ㄖㄨㄥˊ	日 ㄖㄨㄛˋ	日 ㄖㄨㄛˋ	人 ㄖㄨㄥˊ	女 ㄨㄨˋ
筆順	法 法 法 法 法 法 法 法	令 令 令 令 令	時 時 時 時 時 時 時 時	會 會 會 會 會 會 會 會	修 修 修 修 修 修 修 修	如 如 如 如 如
習寫	法 ㄉㄢˋ	令 ㄌㄩㄥˋ	時 ㄕㄨㄛˊ	會 ㄏㄨㄟˋ	修 ㄒㄩㄟ	如 ㄖㄨˊ



### 生字習寫

生字	年	內	之	取	得	才
部首	干	入	丿	又	彳	手
筆順	年年年年	內內內內	之之之之	取取取取取取	得得得得得得得得	才才才
習寫	年	內	之	取	得	才
寫						

生字	安	ㄢ	定	ㄉㄧㄥˋ															
部首	宀	ㄩㄢˊ	宀	ㄩㄢˊ															
筆順	安安安安安安		定定定定定定定定																
習寫	安	ㄢ	定	ㄉㄧㄥˋ															



## 語文練習

### 一、填上正確的部首

例 得：  部

1. 分：  部

2. 才：  部

3. 正：  部

4. 內：  部

### 二、填上正確的國字

例  常生活 →

1.  體 →

2. 不  了 →

3. 準  上學 →

4.  看書 →

### 三、造句練習

希望——

例 我希望天天到學校上課。

.....

.....





學習單



認識身分證



• 分享

已經取得國民身分證的同學，分享其申請的過程。

• 提醒

不要將證件借給他人使用。





## 第 五 課

# 駕 駛 執 照 和 健 保 卡

生字習寫

生字	照	要	有	汽	機	車
部首	火	西	月	水	木	車
筆順	照照照照照照照照照照照照	要要要要要要要要要要要要	有有有有有有有有有有有有	汽汽汽汽汽汽汽汽汽汽汽汽	機機機機機機機機機機機機機機機機	車車車車車車車車車車車車
習寫	照	要	有	汽	機	車
寫						



生字習寫

生字	必 <small>ウ、</small>	路 <small>カ、</small>	多 <small>カ、</small>	好 <small>カ、</small>	全 <small>ク、</small>	保 <small>ウ、</small>
部首	心 <small>ト、</small>	足 <small>ソ、</small>	夕 <small>ト、</small>	女 <small>メ、</small>	入 <small>ノ、</small>	人 <small>ニ、</small>
筆順	必 必 必 必 必	路 路 路 路 路 路 路 路 路 路 路 路	多 多 多 多 多 多 多 多 多 多 多 多	好 好 好 好 好 好 好 好 好 好 好 好	全 全 全 全 全 全 全 全 全 全 全 全	保 保 保 保 保 保 保 保 保 保 保 保
習寫	必 <small>ウ、</small>	路 <small>カ、</small>	多 <small>カ、</small>	好 <small>カ、</small>	全 <small>ク、</small>	保 <small>ウ、</small>

生字	失 <small>尸</small>	理 <small>カ一</small>	所 <small>ムメ</small>	發 <small>ロY</small>	或 <small>ラメ</small>	部 <small>ウメ</small>
部首	大 <small>カ、ヤ</small>	玉 <small>ウ</small>	戶 <small>ム</small>	廾 <small>ウ、テ</small>	戈 <small>ウ、セ</small>	邑 <small>一</small>
筆順	失 失 失 失	理 理 理 理 理 理 理 理	所 所 所 所 所	發 發 發 發 發 發 發 發	或 或 或 或 或 或	部 部 部 部 部 部 部
習寫	失 <small>尸</small>	理 <small>カ一</small>	所 <small>ムメ</small>	發 <small>ロY</small>	或 <small>ラメ</small>	部 <small>ウメ</small>



### 生字習寫

生字	它	女 Y	再	尸 ㄆ															
部首	宀	ㄩ	冂	ㄆ															
筆順	它 它 它 它 它		再 再 再 再 再																
習寫	它	女 Y	再	尸 ㄆ															
寫																			

語文練習

一、填上正確的注音

- ㄘ ㄩ ㄟ ㄩˊ ㄉㄨˋ ㄍㄨˋ ㄛˊ ㄅㄨˋ

例 駕駛 → ㄩˊ

- 發生車禍：
- 汽車執照：
- 道路考試：

二、填上正確的國字

例 申 → 請

- 管 →
- 要 →
- 一 車 →
- 監 卡 →

三、造句練習

可以

例 有了健保卡，就可以掛號看病。

.....

.....



## 學 習 單



### 填 上 駕 照 上 面 的 基 本 資 料

請 你 拿 出 駕 駛 執 照 ， 依 序 說 出 資 料 。 （ 如 果 你 還 沒 有 駕 照 ， 可 和 同 學 共 用 ， 或 是 借 用 家 人 的 駕 照 來 使 用 ）

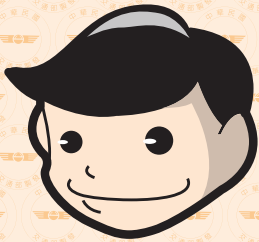
中 華 民 國			
交通部製發汽車駕駛執照			
駕照號碼		補照次數	
姓名		性別	
出生日期		血型	
住址			
有效日期		管轄編號	
持照條件		駕照種類	
發照日期		審驗日期	

### 分 享

請 和 好 友 或 家 人 分 享 駕 駛 執 照 考 試 的 經 驗 。







第<sup>カ</sup>一、六<sup>カ</sup>二、課<sup>カ</sup>三、

金<sup>カ</sup>融<sup>カ</sup>、卡<sup>カ</sup>和<sup>カ</sup>信<sup>カ</sup>、用<sup>カ</sup>公<sup>カ</sup>卡<sup>カ</sup>



生字習寫

生字	金 <small>リ</small>	信 <small>ト</small>	用 <small>ロ</small>	著 <small>シ</small>	章 <small>出</small>	銀 <small>一</small>
部首	金 <small>リ</small>	人 <small>ロ</small>	用 <small>ロ</small>	艸 <small>シ</small>	音 <small>一</small>	金 <small>リ</small>
筆順	金 金 金 金 金 金	信 信 信 信 信 信	用 用 用 用	著 著 著 著 著 著 著 著	章 章 章 章 章 章 章	銀 銀 銀 銀 銀 銀
習寫	金 <small>リ</small>	信 <small>ト</small>	用 <small>ロ</small>	著 <small>シ</small>	章 <small>出</small>	銀 <small>一</small>
寫						

生字	行 ㄉㄤˊ	員 ㄩㄢˊ	說 ㄕㄨㄞˊ	兩 ㄌㄨㄤˊ	者 ㄓㄨㄛˊ	合 ㄏㄛˊ
部首	行 ㄉㄤˊ	口 ㄎㄨㄛˊ	言 ㄩㄢˊ	入 ㄖㄨˋ	老 ㄌㄠˇ	口 ㄎㄨㄛˊ
筆順	行 行 行 行 行 行	員 員 員 員 員 員 員 員	說 說 說 說 說 說 說 說	兩 兩 兩 兩 兩 兩	者 者 者 者 者 者	合 合 合 合 合
習寫	行 ㄉㄤˊ	員 ㄩㄢˊ	說 ㄕㄨㄞˊ	兩 ㄌㄨㄤˊ	者 ㄓㄨㄛˊ	合 ㄏㄛˊ



生字習寫

生字	功	方	便	管	記	果
部首	力	方	人	竹	言	木
筆順	功功功功功	方方方方	便便便便便便便	管管管管管管管管管管	記記記記記記記記記記	果果果果果果果
習寫	功	方	便	管	記	果

生字	電 <small>ㄉㄨㄢˋ</small>	止 <small>ㄓˇ</small>																	
部首	雨 <small>ㄩˇ</small>	止 <small>ㄓˇ</small>																	
筆順	電 電 電 電 電 電 電 電 電 電	止 止 止 止																	
習寫	電 <small>ㄉㄨㄢˋ</small>	止 <small>ㄓˇ</small>																	



## 語文練習

### 一、填上正確的注音

例 出 +  → 章

1. 丩 +  → 金      2. ㄍ +  → 果  
 3. 出 +  → 著      4. ㄉ +  → 電

### 二、填上正確的國字

例  作 →

1.    話 →     
 2.   合 →    
 3.     →

### 三、答案正確打○；錯誤的畫×

1. 到銀行櫃檯辦理金融卡，要攜帶哪些證件？

- ① 身分證、健保卡或駕照等雙證件。  
 ② 印鑑章。  
 ③ 存摺。

2. 金融卡有什麼功能？

- ① 可以提款。  
 ② 消費時可以刷卡。  
 ③ 可以打電話。



學 習 單



還剩下多少錢？

小娟的存摺裡，有2萬5千元，她領出1萬元給保險公司。

98-04-40-06A 郵政存簿儲金提款單

年	月	日	郵局代號	局	號	檢號	帳	號	檢號	請蓋原留印鑑 (應使用油性印泥，不得使用水性印泥或打印台)	
			700								
提款金額			億	仟	佰	拾	萬	仟	佰	拾	元
新臺幣 (大寫)											
NT\$ (小寫)											
請用零、壹、貳、參、肆、伍、陸、柒、捌、玖大寫數字填寫，並於空格劃橫線 例：新臺幣 壹 仟 元			儲匯壽險專用章								
主管											
交易代號：1506 現金提款			1304 終止帳日			1525 存簿窗口轉帳提款					
驗證欄			付款號碼：#								
敬請注意			1.本提款單不能視作票據使用。 2.儲戶印鑑務請親自加蓋，切勿交付他人或郵局人員代蓋，以昭慎重。								
			100,000張(500張)104.12(2)190X105mm(80g/每張) (立字) 本								

請閱讀存摺本，還剩餘多少元？

1. 2萬5千元
2. 1萬5千元
3. 1萬元

日期	摘要	提款	存款	結餘
DATE	MEMO	WITHDRAWAL	DEPOSIT	BALANCE
				\$ 25,000.00 1
1000701	提款	\$ 10,000		\$ 15,000.00 2
				3
				5
				7
				9
				10

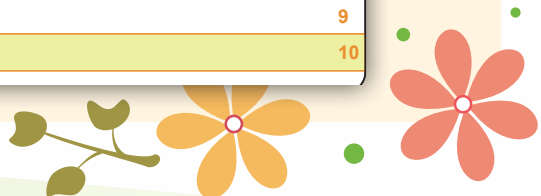



## 第三單元

# 食物與購物

### 第七課

### 異國美食

### 第八課

### 健康的飲食

### 第九課

### 購物達人

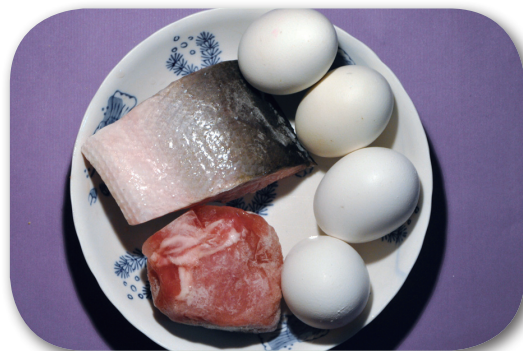



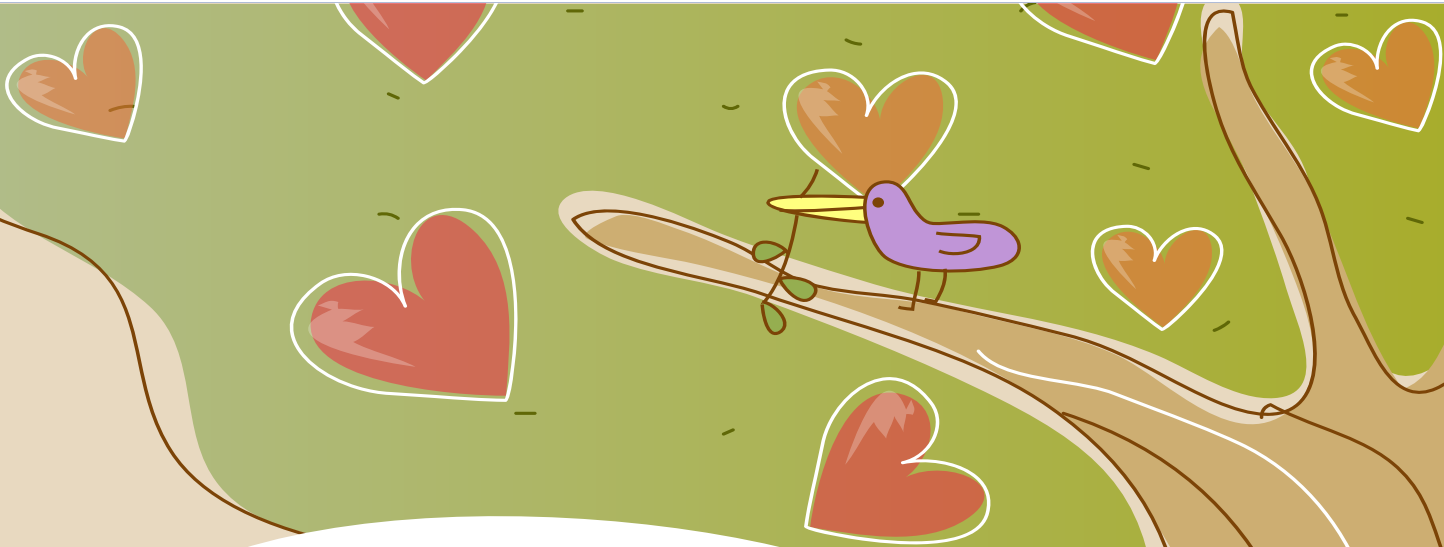

第七課  
異國美食



生字習寫

生字	異	一	國	元	文	化	牛
部首	田		口	儿	文	匕	牛
筆順	異 異 異 異 異 異 異 異 異 異		國 國 國 國 國 國 國 國 國 國	元 元 元 元	文 文 文 文	化 化 化 化	牛 牛 牛 牛
習寫	異	一	國	元	文	化	牛

生字	印 <small>イラ</small>	尼 <small>ニ</small>	現 <small>ゲン</small>	場 <small>バウ</small>	湯 <small>トウ</small>	月 <small>グヰ</small>
部首	卩 <small>イセ</small>	尸 <small>シ</small>	玉 <small>イ</small>	土 <small>ツ</small>	水 <small>スイ</small>	月 <small>グヰ</small>
筆順	印印印印印	尼尼尼尼尼	現現現現現現現現現	場場場場場場場場場	湯湯湯湯湯湯湯湯湯	月月月月月
習寫	印 <small>イラ</small>	尼 <small>ニ</small>	現 <small>ゲン</small>	場 <small>バウ</small>	湯 <small>トウ</small>	月 <small>グヰ</small>



生字習寫

生字	亮 <small>ㄌㄩㄥˋ</small>	外 <small>ㄨㄞˋ</small>	水 <small>ㄕㄨㄟˋ</small>	心 <small>ㄒㄩㄥ</small>	毛 <small>ㄇㄠ</small>	於 <small>ㄩ</small>
部首	一 <small>ㄅ</small>	夕 <small>ㄒ</small>	水 <small>ㄕ</small>	心 <small>ㄒ</small>	毛 <small>ㄇ</small>	方 <small>ㄈ</small>
筆順	亮亮亮亮亮亮亮亮亮亮	外外外外外	水水水水	心心心心	毛毛毛毛	於於於於於於於
習寫	亮 <small>ㄌㄩㄥˋ</small>	外 <small>ㄨㄞˋ</small>	水 <small>ㄕㄨㄟˋ</small>	心 <small>ㄒㄩㄥ</small>	毛 <small>ㄇㄠ</small>	於 <small>ㄩ</small>

生字	每 <small>ㄇㄟˇ</small>	都 <small>ㄉㄨ</small>											
部首	母 <small>ㄇㄨˋ</small>	邑 <small>ㄩˋ</small>											
筆順	每 每 每 每 每 每	都 都 都 都 都 都 都 都 都 都											
習寫	每 <small>ㄇㄟˇ</small>	都 <small>ㄉㄨ</small>											



## 語文練習

### 一、寫出正確的注音

例 異  國美食

- |                             |                              |                             |
|-----------------------------|------------------------------|-----------------------------|
| 1. 多元 <input type="text"/>  | 2. 牛 <input type="text"/> 肉麵 | 3. 魚湯 <input type="text"/>  |
| 4. 文 <input type="text"/> 字 | 5. 印 <input type="text"/> 尼  | 6. 每 <input type="text"/> 天 |

### 二、寫出正確的國字

例 我們  是好朋友。 → 都

- |   |   |
|---|---|
| 1. 冬 <input type="text"/> 穿 <input type="text"/> 衣。   | → <input type="text"/> <input type="text"/> |
| 2. 有 <input type="text"/> 的 <input type="text"/> 的夜晩。 | → <input type="text"/> <input type="text"/> |
| 3. <input type="text"/> <input type="text"/> 很熱鬧。     | → <input type="text"/> <input type="text"/> |

### 三、造句練習

津津有味

例 今天的晚餐很豐盛，大家吃得津津有味。

.....  
.....



學 習 單

1. 請寫出班上的美食展中，  
你最喜歡的三種食物。

例 牛肉河粉

①

②

③



2. 請寫出班上的美食展中，  
你喜歡的三種水果。

例 紅毛丹

①

②

③



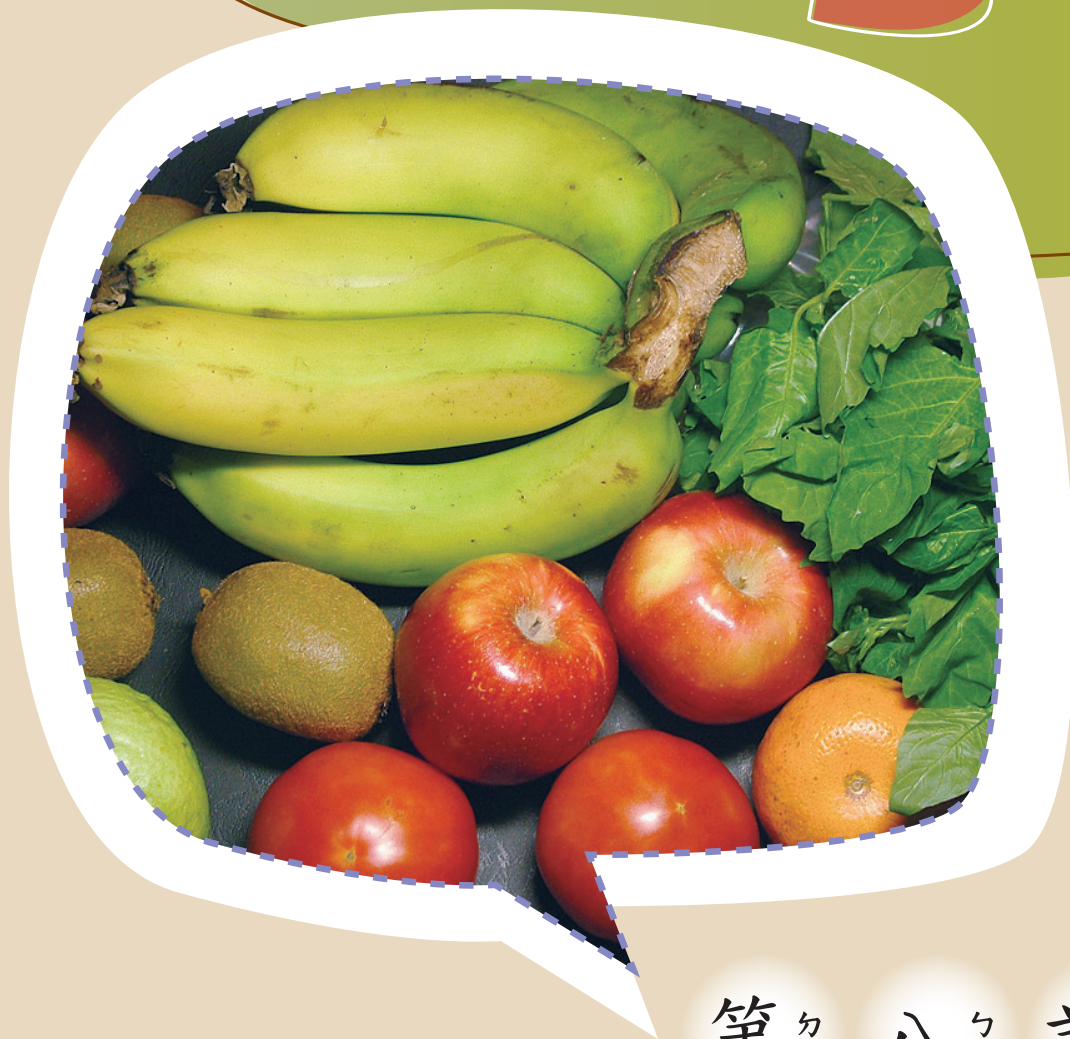

第<sup>カ</sup>八<sup>ク</sup>課<sup>ク</sup>

健<sup>リ</sup>康<sup>カ</sup>的<sup>カ</sup>飲<sup>ニ</sup>食<sup>シ</sup>



生字習寫

生字	飲	食	你	想	吃	青
部首	食	食	人	心	口	青
筆順	飲 飲飲飲飲飲飲飲飲飲飲	食 食食食食食食食食食食	你 你你你你你你	想 想想想想想想想想想想想想	吃 吃吃吃吃吃吃吃	青 青青青青青青青
習寫	飲	食	你	想	吃	青
寫						



生字習寫

生字	菜	他	天	新	肉	魚
部首	艸	人	大	斤	肉	魚
筆順	菜菜菜菜菜菜菜菜菜菜	他他他他他	天天天天	新新新新新新新新新新	肉肉肉肉肉肉	魚魚魚魚魚魚魚魚魚魚
習寫	菜	他	天	新	肉	魚

生字	真 <small>出</small>	加 <small>リ</small>	品 <small>夕</small>	量 <small>カ</small>	少 <small>尸</small>	黃 <small>尸</small>
部首	目 <small>目</small>	力 <small>力</small>	口 <small>口</small>	里 <small>里</small>	小 <small>小</small>	黃 <small>黃</small>
筆順	真真真真真真真真真真	加加加加加	品品品品品品品品品品	量量量量量量量量量量量量	少少少少少	黃黃黃黃黃黃黃黃黃黃黃黃
習寫	真 <small>出</small>	加 <small>リ</small>	品 <small>夕</small>	量 <small>カ</small>	少 <small>尸</small>	黃 <small>尸</small>
寫						



生字習寫

生字	比	比	參	參															
部首	比		ム																
筆順	比比比比		參參參參參參參參參參參參參參參參																
習寫	比	比	參	參															
寫																			

語文練習

一、寫出注音

1. 少吃加工食品。
2. 飲食均衡身體好。
3. 他是健康的青少年。

二、寫出國字

1. 我喜歡吃青。
2. 考慮飲食的，金比例。
3. 鮮的和肉。

三、重新組合句子

例 ①可參考 ②黃金比例 ③身體好

④均衡飲食 → ② → ① → ④ → ③

1. ①五蔬果 ②天天 ③伴著我 ④健康

→

2. ①低脂少鹽 ②加工食品 ③習慣好

④儘量少 →

3. ①新鮮肉魚 ②搭配五穀 ③真是好

④豆蛋奶 →



## 學 習 單



根據圖意，填上六大類的食物。

<p>例</p>		<p>五穀根莖類</p>
<p>1.</p>		<p>類</p>
<p>2.</p>		<p>類</p>
<p>3.</p>		<p>類</p>
<p>4.</p>		<p>類</p>
<p>5.</p>		<p>類</p>

選填  
正確  
答案

五穀根莖、蔬菜、水果、牛奶、蛋、豆、魚、肉、油脂。



第<sup>カ</sup>九<sup>リ</sup>課<sup>ク</sup>

購<sup>ク</sup>物<sup>ノ</sup>達<sup>カ</sup>人<sup>ロ</sup>





生字	賣 <small>ウ</small>	買 <small>カ</small>	東 <small>トウ</small>	西 <small>セイ</small>	打 <small>ウチ</small>	索 <small>ソク</small>
部首	貝 <small>カイ</small>	貝 <small>カイ</small>	木 <small>キ</small>	西 <small>セイ</small>	手 <small>テ</small>	糸 <small>イト</small>
筆順	賣賣賣賣賣賣賣賣賣賣賣賣	買買買買買買買買買買買買	東東東東東東東東東東東東	西西西西西西西西西西西西	打打打打打打打打打打打打	索索索索索索索索索索索索
習 寫	賣 <small>ウ</small>	買 <small>カ</small>	東 <small>トウ</small>	西 <small>セイ</small>	打 <small>ウチ</small>	索 <small>ソク</small>



生字習寫

生字	票 <small>ㄅㄧㄠˋ</small>	意 <small>ㄧˋ</small>	重 <small>ㄓㄨㄥˋ</small>	消 <small>ㄒㄧㄠ</small>	費 <small>ㄈㄟˋ</small>	們 <small>ㄇㄣˊ</small>
部首	示 <small>ㄕ</small>	心 <small>ㄒㄩㄥ</small>	里 <small>ㄌㄧ</small>	水 <small>ㄕㄨㄟˋ</small>	貝 <small>ㄅㄟˋ</small>	人 <small>ㄖㄣˊ</small>
筆順	票 票 票 票 票 票 票 票 票 票 票	意 意 意 意 意 意 意 意 意 意 意	重 重 重 重 重 重 重 重 重 重 重	消 消 消 消 消 消 消 消 消 消 消	費 費 費 費 費 費 費 費 費 費 費	們 們 們 們 們 們 們 們 們 們 們
習寫	票 <small>ㄅㄧㄠˋ</small>	意 <small>ㄧˋ</small>	重 <small>ㄓㄨㄥˋ</small>	消 <small>ㄒㄧㄠ</small>	費 <small>ㄈㄟˋ</small>	們 <small>ㄇㄣˊ</small>

生字	超 <small>イム</small>	級 <small>リ</small>											
部首	走 <small>ツノ</small>	糸 <small>イト</small>											
筆順	超	超	級										
	超	超	級										
	超	超	級										
	超	超	級										
	超	超	級										
習寫	超 <small>イム</small>	級 <small>リ</small>											



## 語文練習

### 一、寫出注音

- |                      |                      |             |
|----------------------|----------------------|-------------|
| <input type="text"/> | <input type="text"/> | 1. 傳 統 市 場。 |
| <input type="text"/> | <input type="text"/> | 2. 索 取 發 票。 |
| <input type="text"/> | <input type="text"/> | 3. 網 路 購 物。 |

### 二、寫出國字

- |                      |                      |         |
|----------------------|----------------------|---------|
| <input type="text"/> | <input type="text"/> | 1. 爭 議。 |
| <input type="text"/> | <input type="text"/> | 2. 電 視。 |
| <input type="text"/> | <input type="text"/> | 3. 大 場。 |

### 三、重新組合句子

例 ①買東西 ②櫻子和婆婆 ③經常

④去超市 → ② → ③ → ④ → ①

1. ①超級 ②她們倆 ③果然 是

④購物達人 →

2. ①購物時 ②也要注意 ③有效期限

④要精打細算 →

3. ①反映 ②可以向消保官

③消費爭議 ④如有重大

→



學 習 單

1. 你經常去傳統市場買些什麼物品，請舉出兩種。



例 雞肉。

①

②

2. 如果有機會上網購物，你最想買什麼物品，請舉出兩種。



例 化妝品。

①

②

3. 現在數位時代來臨了，除了課本所提示的內容，還有哪一些支付方式？



例 ibon列印付款。

①

②



### 參考答案

#### 第一課 認識注音符号及數字

##### ◆ 語文練習

一、聽寫。

二、1. 一。 2. 二。 3. 八。 4. 一。 5. 八。 6. 乙。 7. 音。 8. 水。

##### ◆ 學習單

一、1. 九。 2. 十。 3. 八。 4. 七。 5. 六。

二、1. 五。 2. 六。 3. 七。 4. 八。

#### 第二課 自我介紹(上) — 我的家

##### ◆ 語文練習

一、1. 父。 2. 母。 3. 弟。 4. 姊。

二、1. 人。 2. 口。 3. 白。 4. 土。

三、1. 小、女。 2. 是、個、地。

##### ◆ 學習單

1. 無固定答案，請自由書寫。

#### 第三課 自我介紹(下) — 我的生活

##### ◆ 語文練習

一、1. 父。 2. 母。 3. 弟。 4. 姊。

二、1. 我、的、爸。 2. 將、來。 3. 高、先、生。

三、1. ②。 2. ①。 3. ③。 4. ①。 5. ③。 6. ②。

##### ◆ 學習單

1. 無固定答案，請自由書寫。

#### 第四課 居留證和身分證

##### ◆ 語文練習

一、1. 刀。 2. 手。 3. 止。 4. 入。

二、1. 身。 2. 得。 3. 時。 4. 會。

三、無固定答案，請自由書寫。

##### ◆ 學習單

1. 無固定答案，請自由書寫。

#### 第五課 駕駛執照和健保卡

##### ◆ 語文練習

一、1. 父、母。 2. 兄、弟。 3. 姊、妹。

二、1. 保。 2. 必。 3. 部、機。 4. 理、所。

三、無固定答案，請自由書寫。

◆ 學習單

1. 無固定答案，請自由書寫。

第六課 金融卡和信用卡

◆ 語文練習

一、1. 一。 2. 二。 3. 三。 4. 四。

二、1. 方、便、說。 2. 兩、者。 3. 銀、行、信、用。

三、1. ① ○、② ○、③ ○。 2. ① ○、② ×、③ ×。

◆ 學習單

2. 1萬5千元。

第七課 異國美食

◆ 語文練習

一、1. 日。 2. 月。 3. 星。 4. 火。 5. 水。 6. 土。

二、1. 天、毛。 2. 月、亮。 3. 現、場。

三、無固定答案，請自由書寫。

◆ 學習單

1. 無固定答案，請自由書寫。

2. 無固定答案，請自由書寫。

第八課 健康的飲食

◆ 語文練習

一、1. 紅、肉。 2. 綠、豆。 3. 白、米。

二、1. 吃、菜。 2. 參、黃。 3. 新、魚。

三、1. ② ① ④ ③。 2. ① ③ ② ④。 3. ① ④ ② ③。

◆ 學習單

1. 蔬菜。 2. 水果。 3. 牛奶。 4. 油脂。 5. 蛋、豆、魚、肉。

第九課 購物達人

◆ 語文練習

一、1. 多、少。 2. 大、小。 3. 高、低。

二、1. 消、費。 2. 購、物。 3. 去、賣。

三、1. ② ③ ① ④。 2. ① ④ ② ③。 3. ④ ③ ② ①。

◆ 學習單

1. 無固定答案，請自由書寫。

2. 無固定答案，請自由書寫。

3. 無固定答案，請自由書寫。



## 國家圖書館出版品預行編目資料

成人基本識字教材習作 / 林騰蛟總編輯. -- 初版. --

臺北市：教育部，民100.12

冊；公分

注音版

ISBN 978-986-02-9910-6(第1冊：平裝). --

1.成人識字 2.識字教育 3.教材

528.42

100022953

## 成人基本識字教材 第一冊《初一級》習作

發行人：潘文忠

出版單位：教育部

指導單位：教育部終身教育司

指導委員：黃月麗、顏寶月、許嘉倩、魏仕哲、陳慶德、黃茹舫

總編輯：張明文

副總編輯：蔣偉民、黃靜怡

編審委員：方文樹(閩)、何青蓉、李慧馨、林冬菊、曾秀珠、賴金河(客)  
(依姓氏筆劃排序)

修訂委員：吳宜真、殷家婷、連峰鳴、王健宇

編輯小組：第一冊：林月娥 第二冊：鍾丰琇、彭逸芳

第三冊：林依韻、江喬瑛 第四冊：曾秀珠、林綺琴

第五冊：鄒惠娟、詹于倩 第六冊：施惠珍、彭麗琴

修訂小組：李欣恬、林欣蔓、曾淑惠、楊純雅、潘政伶、鄭佩文(依姓氏筆劃  
排序)

攝影：方朱寶、蘇玉玲

校對：王昱媿、林淑玲、洪英淑(依姓氏筆劃排序)

教材諮詢：新北市政府教育局新住民文教輔導科

新北市淡水區坪頂國民小學(02)8626-3105

歐亞美 分機16

承辦單位：新北市淡水區坪頂國民小學

設計印刷：加斌有限公司

出版年月：100年12月初版一刷、102年6月初版二刷、103年10月初版三刷

104年12月初版四刷、105年9月初版五刷、103年11月初版六刷、

其他類型：108年9月初版七刷、108年12月初版八刷

版本說明：本書同時登載於：教育部網站<http://www.edu.tw/>終身教育司/文宣  
刊物/社會教育類

定價：新臺幣100元

展售處：1.五南文化廣場

電話：04-22260330轉820、821

地址：臺中市區中山路6號

2.國家書店：松江門市(秀威資訊科技股份有限公司) 電話：02-25180207轉12

地址：臺北市松江路209號1樓

3.教育部員工消費合作社 電話：02-77366054

地址：100臺北市中山南路5號

4.三民書局 電話：02-23617511轉114

地址：100臺北市中正區重慶南路1段61號

5.國家教育研究院(教育資源及出版中心) 電話：02-33225558轉173

地址：106臺北市和平東路1段181號1樓

G P N：1010004600

I S B N：978-986-02-9910-6



本編著係採用創用CC「姓名標示—非商業性—禁止改作4.0臺灣」授權條款釋出。

此授權條款的詳細內容請見<http://creativecommons.tw/>